

**3º RELATÓRIO DETALHADO**  
**QUADRIMESTRAL DA SAÚDE - RDQA**  
**2025**

CONSELHO DE SAÚDE 19/02/2026 -15H

AUDIÊNCIA PÚBLICA - 18/02/2026 -18H



**PREFEITURA DE**  
**BASTOS**

SECRETARIA DE SAÚDE

# ITEM I – MONTANTE DE RECURSOS APLICADOS NO QUADRIMESTRE

Despesa Total em Saúde por Fonte e Subfunção											
Subfunções		Recursos Ordinários - Fonte Livre	Receitas de Impostos e de Transferência de Impostos - Saúde	Transferências Fundo a Fundo de Recursos do SUS provenientes do Governo Federal	Transferências Fundo a Fundo de Recursos do SUS provenientes do Governo Estadual	Transferências de Convênios destinadas à Saúde	Operações de Crédito vinculadas à Saúde	Transferências da União - inciso I do art. 5º da Lei Complementar 173/2020	Royalties do Petróleo destinados à Saúde	Outros Recursos Destinados à Saúde	TOTAL
301 - Atenção Básica	Corrente	0,00	7.471.393,44	5.527.948,54	1.786.118,44	0,00	0,00	0,00	0,00	0,00	14.785.460,42
	Capital	0,00	393.668,51	88.774,13	155.681,63	0,00	0,00	0,00	0,00	0,00	638.124,27
302 - Assistência Hospitalar e Ambulatorial	Corrente	0,00	11.565.262,32	3.803.688,44	1.047.395,02	0,00	0,00	0,00	0,00	383.262,36	16.799.608,14
	Capital	0,00	1.397.858,51	28.720,97	0,00	0,00	0,00	0,00	0,00	438.631,18	1.865.210,66
303 - Suporte Profilático e Terapêutico	Corrente	0,00	590.930,07	247.251,71	66.917,68	0,00	0,00	0,00	0,00	0,00	905.099,46
	Capital	0,00	0,00	0,00	0,00	0,00	0,00	0,00	0,00	0,00	0,00
304 - Vigilância Sanitária	Corrente	0,00	429.404,03	0,00	0,00	0,00	0,00	0,00	0,00	0,00	429.404,03
	Capital	0,00	7.070,20	0,00	0,00	0,00	0,00	0,00	0,00	0,00	7.070,20
305 - Vigilância Epidemiológica	Corrente	0,00	885.169,95	461.986,04	31.438,25	0,00	0,00	0,00	0,00	0,00	1.378.594,24
	Capital	0,00	92.555,00	0,00	0,00	0,00	0,00	0,00	0,00	0,00	92.555,00
306 - Alimentação e Nutrição	Corrente	0,00	0,00	0,00	0,00	0,00	0,00	0,00	0,00	0,00	0,00
	Capital	0,00	0,00	0,00	0,00	0,00	0,00	0,00	0,00	0,00	0,00
Outras Subfunções	Corrente	0,00	8.372.062,13	247.938,50	1.831.833,75	0,00	0,00	0,00	0,00	239.093,02	10.690.927,40
	Capital	0,00	546.541,17	0,00	0,00	0,00	0,00	0,00	0,00	0,00	546.541,17
TOTAL		0,00	31.751.915,33	10.406.308,33	4.919.384,77	0,00	0,00	0,00	0,00	1.060.986,56	48.138.594,99

(\*) ASPs: Ações e Serviços Públicos em Saúde

# ITEM I – MONTANTE DE RECURSOS APLICADOS NO QUADRIMESTRE

Indicador		Transmissão
		Única
1.1	Participação da receita de impostos na receita total do Município	8,54 %
1.2	Participação das transferências intergovernamentais na receita total do Município	84,48 %
1.3	Participação % das Transferências para a Saúde (SUS) no total de recursos transferidos para o Município	11,97 %
1.4	Participação % das Transferências da União para a Saúde no total de recursos transferidos para a saúde no Município	67,18 %
1.5	Participação % das Transferências da União para a Saúde (SUS) no total de Transferências da União para o Município	18,21 %
1.6	Participação % da Receita de Impostos e Transferências Constitucionais e Legais na Receita Total do Município	62,68 %
2.1	Despesa total com Saúde, em R\$/hab, sob a responsabilidade do Município, por habitante	R\$ 2.194,50
2.2	Participação da despesa com pessoal na despesa total com Saúde	52,27 %
2.3	Participação da despesa com medicamentos na despesa total com Saúde	4,31 %
2.4	Participação da desp. com serviços de terceiros - pessoa jurídica na despesa total com Saúde	22,10 %
2.5	Participação da despesa com investimentos na despesa total com Saúde	6,54 %
2.6	Despesas com Instituições Privadas Sem Fins Lucrativos	2,21 %
3.1	Participação das transferências para a Saúde em relação à despesa total do Município com saúde	34,57 %
3.2	Participação da receita própria aplicada em Saúde conforme a LC141/2012	30,16 %



## ITEM II–AUDITORIAS REALIZADAS E OU EM EXECUÇÃO

► **Objeto:** Monitoramento Unidades da APS de Bastos.

☐ **Objetivo:** verificar a efetividade e o nível de implementação das ações corretivas adotadas pela gestão e pelas Unidades de Saúde da Família (USFs) em resposta às recomendações emitidas na Auditoria Analítica previamente realizadas.

☐ **Unidade Auditada:** USF 1, 2, 3, 4, 5, 6 e 7.

☐ **Situação:** Concluída

☐ **Constatações:** Ausência de mudanças estruturais, pintura, adequações ou ampliações, implantação do 5 “S” não finalizado, ausência de sistema de catalogação de prontuários,

☐ **Recomendações:** Rever cronograma de reestruturação das unidades da APS, priorizando as que possuem risco sanitário maior, acompanhamento técnico periódico para efetiva implantação do 5 “S”, implantação de sistema gradativamente de catalogação de prontuários, planejamento estratégico e implantação do PTS na APS.

☐ **Encaminhamentos:** Diretoria da APS e Setor de Planejamento, assessoria saúde, visando adequação dos processos necessários.

## ITEM III – OFERTA, PRODUÇÃO DE SERVIÇOS E INDICADORES NO QUADRIMESTRE

TOTAL GERAL DO MUNICÍPIO	1º QUAD		2º QUAD		3º QUAD	
Nº de Atendimentos/ Procedimentos Atenção Primária em Saúde	164.660		148.025		161.032	
Nº de Consultas e Procedimentos Urgência e Emergência	67.760		63.578		60.588	
Nº de Consultas e Procedimentos Serviços Especializados	60.485		45.559		57.750	
Viagens de TFD	2.149		2.193		2.061	
Atendimentos Ambulatorial e Internação na Atenção Hospitalar	16.276		11.943		8.352	
Consórcio Regional Intermunicipal em Saúde	5.159		6.985		8.877	
Assistência Farmacêutica (Itens medicamentos - CEME e UBS)	65.909		71.149		66.456	
VISA (produção)	289		498		466	
VEP (Procedimentos de Vacinas aplicadas, Endemias e Zoonoses)	31.001		17.807		14.435	
	<b>Not</b>	<b>Conf</b>	<b>Not</b>	<b>Conf</b>	<b>Not</b>	<b>Conf</b>
VEP (DNC Notificadas e Confirmadas)	230	226	241	241	198	193
VEP (Dengue - Casos Notificados e Confirmados)	314	79	109	30	161	49
VEP (Chikungunya - Casos Notificados e Confirmados)	40	14	16	03	10	03
VEP (Covid-19 - Casos Notificados e Confirmados)	884	371	209	2	72	31
Fonte: Monitoramento SMS/Bastos						

# Boletim ARBOVIROSES – 1º - 2º e 3º QUAD/2025

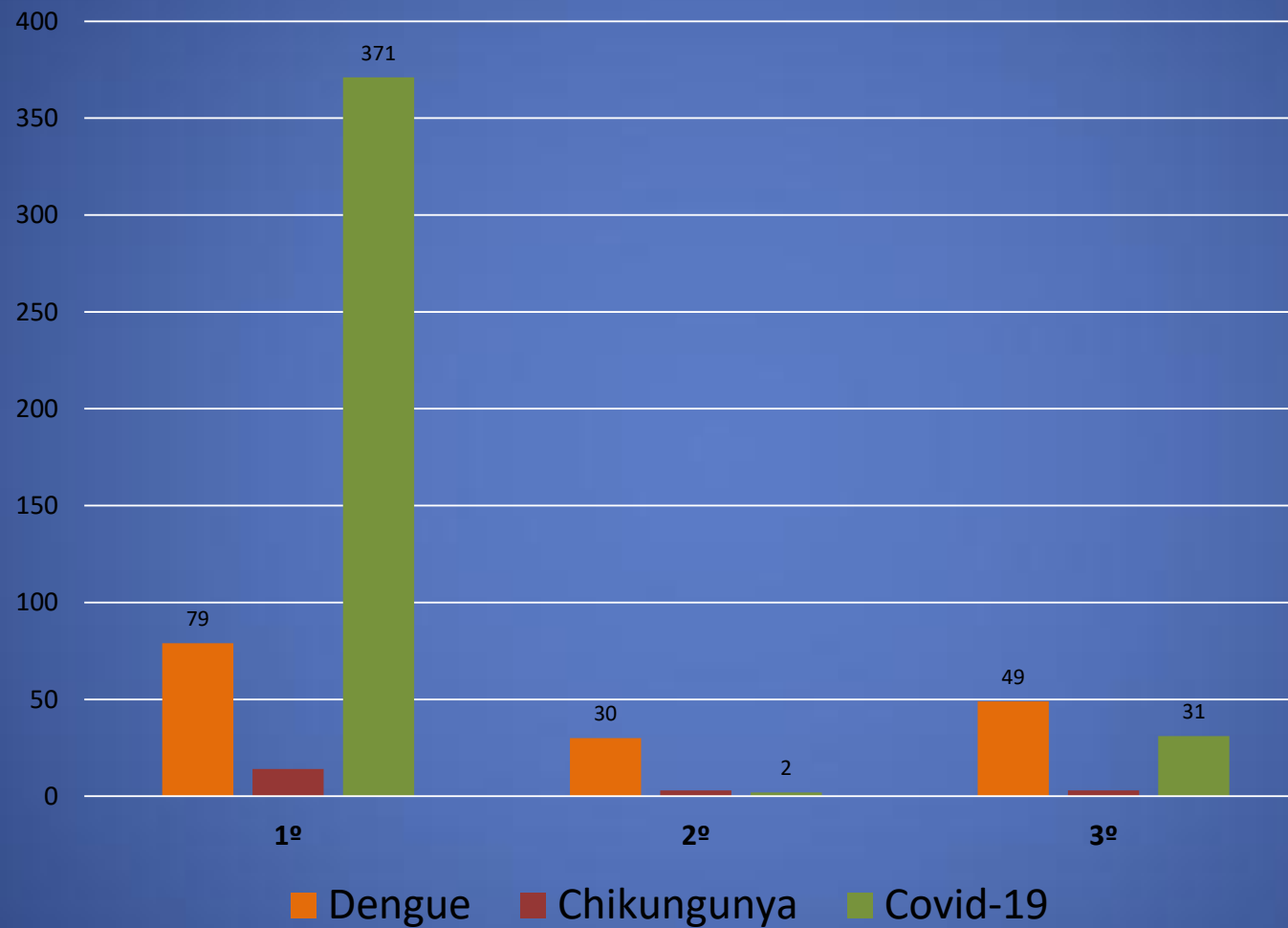

Fonte: Boletim da DVS/2025

# REGULAÇÃO - Figura 1. Média de absenteísmo de consultas/exames por prestador/unidade de saúde, 3º quadrimestre /2025.

ABSENTEISMO POR UNIDADE			
Solicitantes	TOTAL 1º QUAD.	TOTAL 2º QUAD.	TOTAL 3º QUAD.
	% POR UNIDADE	% POR UNIDADE	% POR UNIDADE
CS II	14,65	16,79	19,66
PSF I	17,65	11,09	11,08
PSF II	15,39	13,40	21,86
PSF III	15,74	12,04	13,76
PSF IV	13,33	10,97	12,59
PSF V	20,36	16,57	21,96
<b>MÉDIA QUAD. POR UNIDADE</b>	<b>16,19</b>	<b>13,48</b>	<b>16,82</b>

OBS: QUANTITATIVO POR UNIDADE REFERENTE A SOMA DE CONSULTAS/EXAMES DOS PRESTADORES AE BASTOS, HOSPITAL BASTOS E AME TUPÃ.

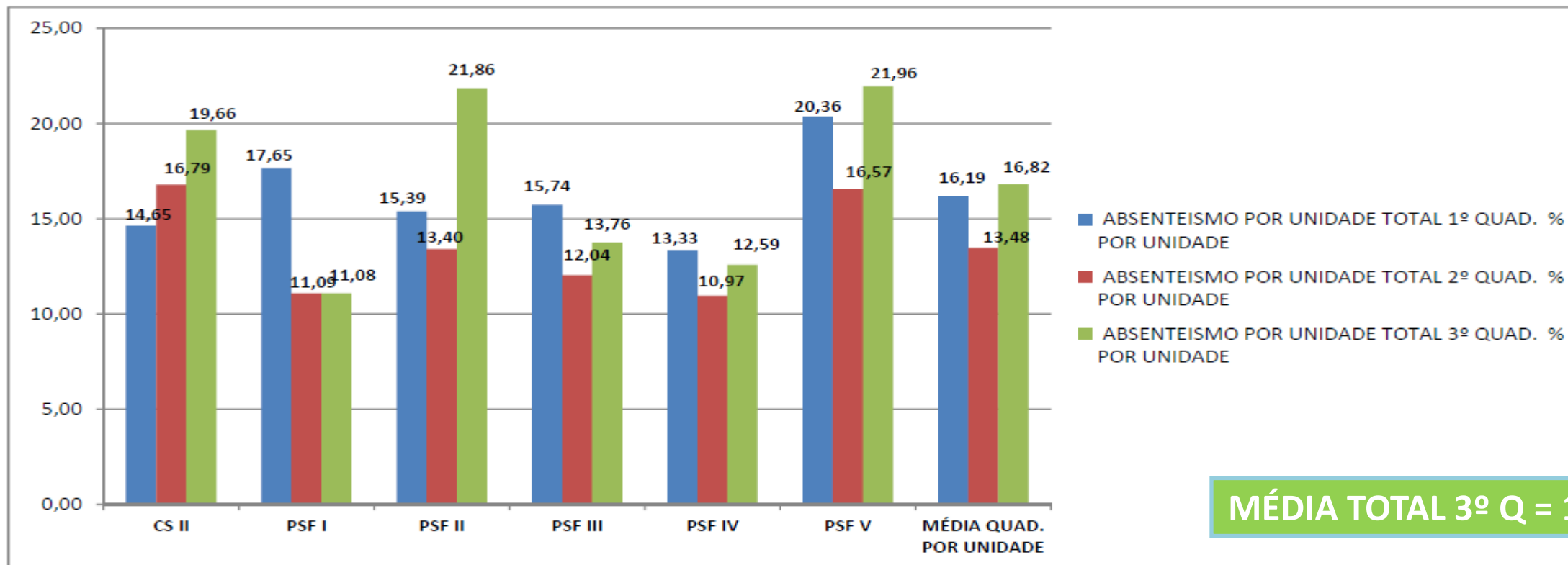

# REGULAÇÃO - Figura 2. Média de absenteísmo/perda primária de Atendimentos Odontológicas - CEO Bastos/unidade de saúde, 3º quadrimestre de 2025.

MÉDIA GERAL 3 QUAD POR UNIDADE

UNIDADES	ABSENTEISMO %	PERDA PRIMARIA %
CEO	22,35	
CS II	23,29	23,10
PSF I	39,17	3,75
PSF II	30,83	26,67
PSF III	15,63	16,11
PSF IV	16,67	4,38
PSF V	29,93	17,05
SMS IACRI	37,92	3,84
SMS PARAPUA	9,17	14,60
SMS RINOPOLIS	28,47	-9,44
<b>TOTAL</b>	<b>25,34</b>	<b>11,12</b>

MÉDIA ANUAL POR QUADRIMESTRE

COMPARATIVO ANUAL				
Quadrimestre	1 QUAD	2 QUAD	3 QUAD	MÉDIA
ABSENTEISMO	18,75	28,60	25,34	24,23
PERDA PRIMARIA	15,73	17,85	11,12	14,90

OBS: Ceo Bastos

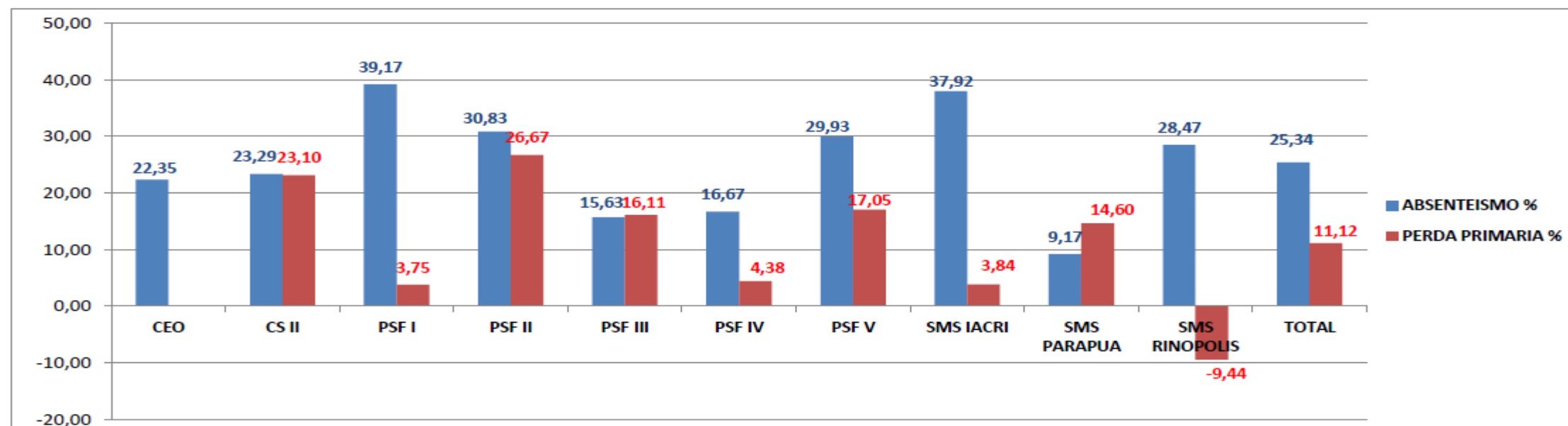
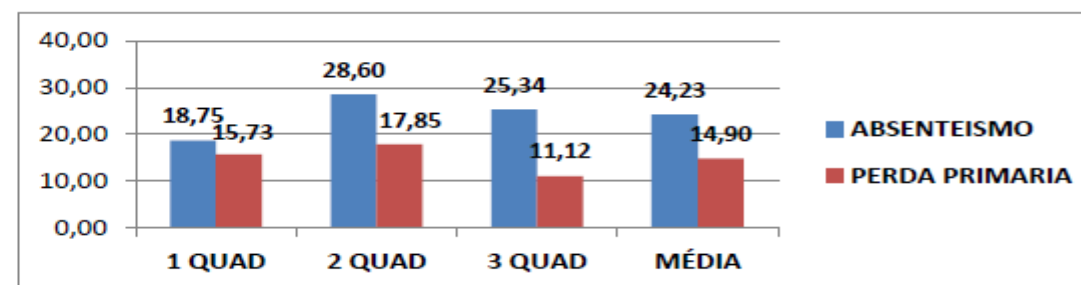

# GESTÃO TRABALHO. Fig.3. Média de absenteísmo dos profissionais no 3º quadrimestre/2025

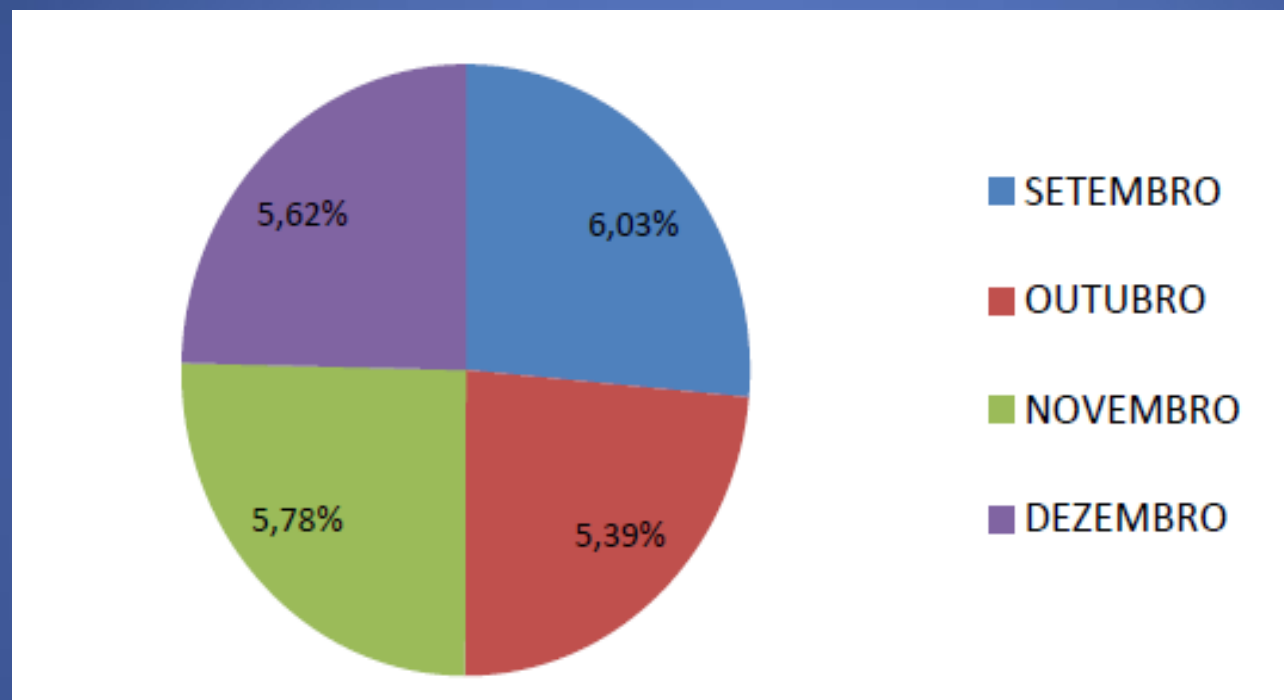

Fonte: Dep. Pessoal /SMS

MÉDIA TOTAL 3º Q = 5,6%

**OUVIDORIA** Figura 4. Satisfação dos usuários em relação ao atendimento na Rede Municipal. Percentual das notas atribuídas, 3º quadrimestre, 2025.

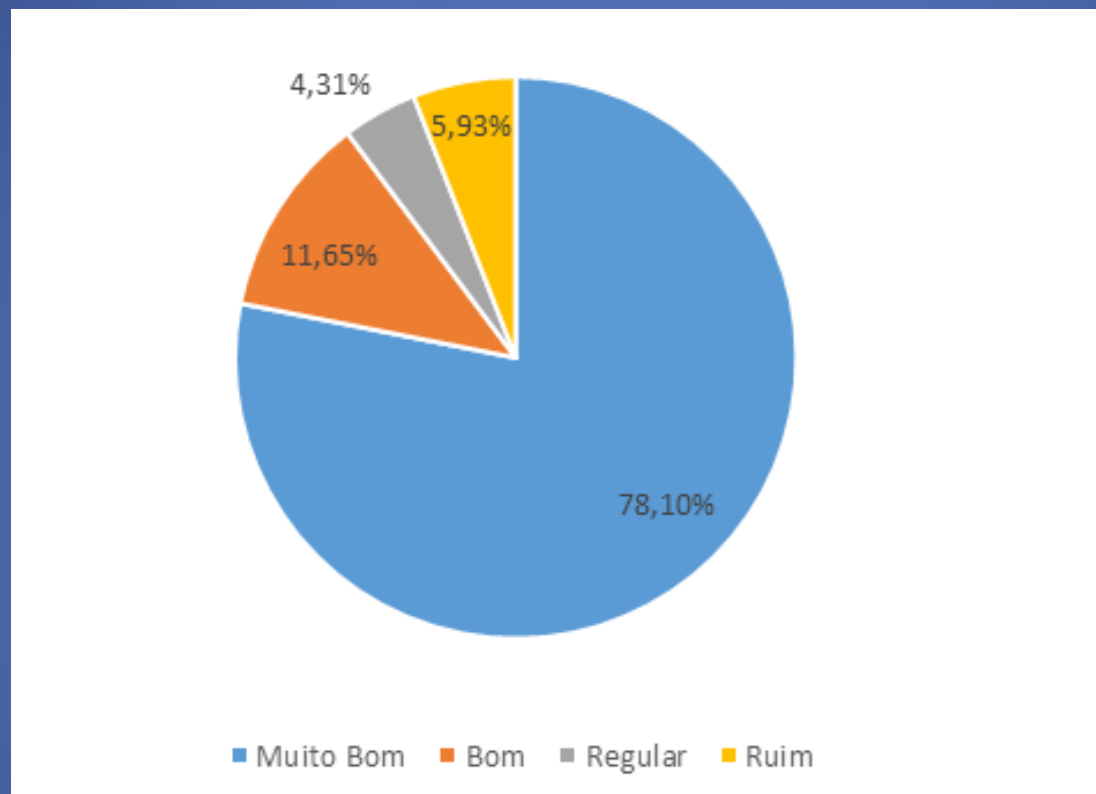

**TOTAL BOM E MUITO BOM= 89,75 %**

Fonte: Ouvidoria/SMS

## 1.DIRETRIZ – Garantir o acesso aos serviços de qualidade mediante aprimoramento da política de atenção primária em saúde.

OBJETIVO 1	Promover a ampliação do acesso a Atenção Primária em Saúde de forma organizada e integrada.	Meta	1º QUAD	2º QUAD	3º QUAD
1	Cobertura Populacional Estimada pelas equipes de Atenção Básica.	100%	100%	100%	100%
2	Cobertura de acompanhamento das condicionalidades de Saúde do PBF(*)-Vig. Sem.	80%	90%	47,05%	78,2%
3	Cobertura populacional estimada de Saúde Bucal na Atenção Básica.	100%	100%	100%	100%
4	Percentual de gestantes com atendimento odontológico realizado.	80%	90%	S/I (*)	S/I (*)
5	Percentual de gestantes com realização de exames para sífilis e HIV.	90%	94%	S/I (*)	S/I (*)
6	Percentual de metas atingidas por especialidade (4) no CEO e Laboratório de Prótese .	95%	100%	100%	100%
7	Proporção de gravidez na adolescência entre as faixas etárias de 10 a 19 anos.	12	11%	9%	11%
8	Percentual de gestantes com pelo menos 6 consultas pré-natal realizadas, sendo a primeira até a 12ª semana de gestação.	85%	93%	S/I (*)	S/I (*)
9	<b>Proporção de partos cesáreos</b>	60	77%	70%	63,9%
10	Percentual de cadastros válidos por equipe de APS	100%	100%	100%	100%
11	Percentual de ações realizadas e informadas dos Programas PSE/Crescer Saudável/Proteja	80%	14,3%	14,3	25%
12	Número de academias de saúde realizando ações preconizadas pelo programa	2	0	2	2
13	Razão de exames citopatológicos do colo do útero em mulheres de 25 a 64 anos e a população da mesma faixa etária (disponível até março).	0,80	0,22	0,18	0,20
14	Razão de exames de mamografia de rastreamento realizados em mulheres de 50 a 69 anos e população da mesma faixa etária (disponível até março).	0,80	0,21	0,15	0,18
15	Percentual de pessoas hipertensas com pressão arterial aferida em cada semestre	50%	55%	S/I (*)	S/I (*)
16	Percentual de diabéticos com solicitação de hemoglobina glicada	50%	47%	S/I (*)	S/I (*)

SI (\*)Sem Informação -sistema não disponível

<b>OBJETIVO 2</b>	<b>Adequar à infraestrutura física da Rede Básica Municipal de Saúde a fim de propiciar uma ambiência acolhedora e segurança ao atendimento básico humanizado.</b>	<b>Meta</b>	<b>1º QUAD</b>	<b>2º QUAD</b>	<b>3º QUAD</b>
1	Número de Unidades de Saúde adequadas.	<b>1</b>	0	0	0
2	Número de Unidades contempladas com Equipamentos/mobiliários na Atenção Básica	<b>1</b>	5	03	05
3	Número de veículos adquiridos para Transporte Sanitário e de Equipes	<b>1</b>	0	0	05
<b>OBJETIVO 3</b>	<b>Garantir o acesso aos medicamentos básicos através da gestão da Assistência Farmacêutica no SUS, promovendo seu uso racional.</b>	<b>Meta</b>	<b>1º QUAD</b>	<b>2º QUAD</b>	<b>3º QUAD</b>
1	Percentual de medicamentos básicos adquiridos	<b>90%</b>	97%	98%	100%
2	Percentual de competências enviadas ao BNAFAR	<b>100%</b>	100%	100%	50%(*)
3	Percentual de medicamentos judiciais atendidos nos prazos	<b>90%</b>	100%	93%	100%

**2.DIRETRIZ – Reduzir e prevenir riscos e agravos à saúde da população, por meio das ações de promoção e proteção com foco na prevenção das doenças crônicas não transmissíveis, acidentes e violência, no controle das doenças transmissíveis e na promoção do envelhecimento saudável**

<b>OBJETIVO 1</b>	<b>Fortalecer a promoção e a Vigilância em Saúde, com vista a redução ou controle de doenças e agravos passíveis de prevenção e controle, e aprimorar as ações de vigilância sanitária.</b>	<b>Meta</b>	<b>1º QUAD</b>	<b>2º QUAD</b>	<b>3º QUAD</b>
1	Número de óbitos Infantis	<b>2</b>	0	3	1
2	Número de óbitos maternos em determinado período e local de residência	<b>0</b>	0	0	0
3	Proporção de óbitos de mulheres em idade fértil (MIF) 10 a 49 anos investigados	<b>100%</b>	100	Sem Caso	100%
4	Taxa de letalidade da COVID-19	<b>0,5%</b>	0%	0%	0%
5	Percentual de metas atingidas no PQAVS	<b>70%</b>	71%	76%	53%
6	Atingir o % de cura de casos novos de <b>tuberculose pulmonar</b> bacilífera	<b>100%</b>	NA(*)	Sem Caso	NA(*)
7	Atingir o % de cura de casos novos de hanseníase diagnosticados nos anos das coortes	<b>100%</b>	NA(*)	Sem Caso	NA(*)
8	Proporção de vacinas selecionadas do Calendário Nacional de Vacinação com cobertura preconizada para crianças menores de dois anos de idade	<b>75%</b>	50%	0	50%
9	Proporção de casos de doenças de notificação compulsória imediata (DNCI) encerrada em até 60 dias após notificação	<b>90%</b>	100%	100%	100%
10	Número de casos novos de Sífilis Congênita em menores de um ano de idade	<b>1</b>	0	1	1
11	Proporção de registro de óbitos com causa básica definida	<b>95%</b>	95%	92%	94%
12	Proporção de preenchimento do campo “ocupação” nas notificações de agravos relacionados ao trabalho	<b>100%</b>	100%	100%	100%
13	Número de casos novos de AIDS em menores de 05 anos	<b>0</b>	0	0	0
14	Número absoluto de óbitos por Arboviroses	<b>1</b>	0	0	0
15	Número de ciclos que atingiram mínimo de 90% de cobertura de imóveis visitados para controle vetorial da dengue/arboviroses (4 ciclos = 100%)	<b>4</b>	2	1	1
16	Proporção de análises realizadas em amostras de água para consumo humano quanto aos parâmetros coliformes totais, cloro residual livre e turbidez	<b>70%</b>	26%	22%	23%
17	Taxa de Mortalidade prematura (de 30 a 69 anos) pelo conjunto das quatro principais Doenças Crônicas Não Transmissíveis (DCNT): doenças do aparelho circulatório, câncer, diabetes e doenças respiratórias crônicas	<b>35</b>	9	17	12
18	Percentual de inspeções sinatrópicas realizadas	<b>4 (100%)</b>	2	1	1
19	Número de veículos/Unidade de Vigilância com equipamentos adquiridos	<b>1</b>	1	0	0
20	Projeto Construção UCZ Elaborado	<b>1</b>	1	1	1

### 3. DIRETRIZ - Garantir o acesso da população a serviços de qualidade de atenção ambulatorial e hospitalar especializada e de urgência e emergência.

OBJETIVO 1	Garantir acesso da população a serviços de qualidade, com equidade e em tempo adequado ao atendimento das necessidades de saúde, mediante aprimoramento a política de atenção básica e da atenção especializada	Meta	1º QUAD	2º QUAD	3º QUAD
1	Número de atendimentos de média complexidade e população residente	2,5%	105.530	125.365	125.108
2	Percentual de Nascidos Vivos com exame de Triagem Auditiva Neonatal – TAN realizados	70%	88%	61,8%	100%
3	Percentual de recém-nascidos vivos com teste do pezinho realizado até o 5º dia de vida, triados no PNTN	70%	52%	38,15%	78%
4	Percentual de admissão de usuários procedentes de unidades hospitalares nos Serviços de Atenção Domiciliar (SAD)	70%	25%	50%	14%
5	Percentual de atendimentos classificados conforme o risco no Pronto Socorro Municipal	90%	89%	89%	96%
6	Número de prestadores Hospitalares do SUS existentes e contratualizados	100%	100%	100%	100%
OBJETIVO 2	Ampliar o acesso à Atenção Psicossocial da população em geral, de forma articulada com os demais pontos de atenção em saúde e outros pontos intersetoriais	Meta	1º QUAD	2º QUAD	3º QUAD
1	Percentual de Caps realizando ações sistemáticas (mínimo 12) de Matriciamento com equipes de Atenção Básica	100%	8%	17%	33%
OBJETIVO 3	Adequar à infraestrutura física da Rede Especializada Municipal de Saúde a fim de propiciar uma ambiência acolhedora e segurança ao atendimento adequado	Meta	1º QUAD	2º QUAD	3º QUAD
1	Número de ambulâncias adquiridas	1	0	0	1
2	Número de Unidade especializada construída ou contemplada com adequação	1	0	0	0
3	Número de unidades especializadas com equipamentos adquiridos	1	3	01	0

#### 4. DIRETRIZ – Aprimorar a gestão do SUS, por meio da gestão participativa, e do controle social.

<b>OBJETIVO 1</b>	<b>Qualificar os processos de gestão do SUS</b>	<b>Meta</b>	<b>1º QUAD</b>	<b>2º QUAD</b>	<b>3º QUAD</b>
1	Percentual de profissionais capacitados (cursos, webs, oficinas, reuniões técnicas)	<b>70%</b>	12,3%	59,3%	38,40%
2	Percentual de Unidades acompanhadas com a micro regulação implantada	<b>100%</b>	100%	100%	100%
3	Percentual de processos de controle e auditoria realizados	<b>100%</b>	33%	33,3%	33,3%
4	Percentual de demandas respondidas pela Ouvidoria em tempo oportuno	<b>90%</b>	92,4%	91,8%	90%
5	Percentual de Serviços de Saúde informatizados	<b>100%</b>	100%	100%	100%
6	Projeto Construção SMS Elaborado	<b>0</b>	0	0	0
<b>OBJETIVO 2</b>	<b>Qualificar processos de gestão participativa e controle social</b>	<b>Meta</b>	<b>1º QUAD</b>	<b>2º QUAD</b>	<b>3º QUAD</b>
1	Número de reuniões do conselho Municipal realizadas no ano	<b>12</b>	4	4	4
2	Percentual de instrumentos de planejamentos elaborados e submetidos ao Conselho de Saúde	<b>100%</b>	33,3%	33,3%	433,3%
<b>OBJETIVO 3</b>	<b>Melhorar o padrão de gasto, qualificar o financiamento e os processos de transparência de recursos do SUS</b>	<b>Meta</b>	<b>1º QUAD</b>	<b>2º QUAD</b>	<b>3º QUAD</b>
1	Percentual de estabelecimentos gerando informações de custo	<b>100%</b>	100%	100%	100%
2	Percentual de processos de compras registradas no BPS	<b>70%</b>	70%	0%	25%
<b>OBJETIVO 4</b>	<b>Ampliar e qualificar a articulação regional em saúde</b>	<b>Meta</b>	<b>1º QUAD</b>	<b>2º QUAD</b>	<b>3º QUAD</b>
1	Percentual de presença do gestor ou suplente nas reuniões da CIR de Tupã	<b>90%</b>	25%	33,3%	25%

Fonte: Planejamento-Avaliação e Controle/SMS

# Desafios :

- ❖ Cobertura Vacinal;
- ❖ Combate as fake news;
- ❖ Arboviroses x Condições Climáticas;
- ❖ Uso racional de medicamentos;
- ❖ Demandas represadas x absenteísmo;
- ❖ Prevenção de Doenças Crônicas/longevidade;
- ❖ Saúde mental x tecnologias digitais;
- ❖ Educação em Saúde e Participação Popular.

*Obrigad@*

