

RELATÓRIO ANUAL DE GESTÃO DE SAÚDE

RAG - 2025

Aprovado Conselho Saúde -
30/03/2026



**PREFEITURA DE
BASTOS**
SECRETARIA DE SAÚDE

CASA LEGISLATIVA - TRANSPARÊNCIA

❖ 1º RDQA 2025

Data da Apresentação do Relatório 29/05/2025

❖ 2º RDQA 2025

Data da Apresentação do Relatório 29/09/2025

❖ 3º RDQA 2025

Data da Apresentação do Relatório 18/02/2026

Avaliação da 4ª PAS 2025 – PMS 2022/2025



Dados Demográficos

3.1. População estimada por sexo e faixa etária

Período: 2025

Faixa Etária	Masculino	Feminino	Total
0 a 4 anos	622	582	1.204
5 a 9 anos	708	683	1.391
10 a 14 anos	716	740	1.456
15 a 19 anos	736	724	1.460
20 a 29 anos	1.549	1.439	2.988
30 a 39 anos	1.457	1.491	2.948
40 a 49 anos	1.538	1.543	3.081
50 a 59 anos	1.468	1.534	3.002
60 a 69 anos	1.142	1.279	2.421
70 a 79 anos	594	775	1.369
80 anos e mais	240	376	616
Total	10.770	11.166	21.936



2025: 226 NV

Dados de Morbidade Hospitalar 2021-2025

Capítulo CID-10	2021	2022	2023	2024	2025
I. Algumas doenças infecciosas e parasitárias	333	286	516	292	310
II. Neoplasias (tumores)	113	108	122	142	136
III. Doenças sangue órgãos hemat e transt imunitár	63	56	62	78	76
IV. Doenças endócrinas nutricionais e metabólicas	84	72	110	107	109
V. Transtornos mentais e comportamentais	20	21	40	32	71
VI. Doenças do sistema nervoso	19	22	29	25	21
VII. Doenças do olho e anexos	5	3	4	5	7
VIII. Doenças do ouvido e da apófise mastóide	-	2	1	-	1
IX. Doenças do aparelho circulatório	161	194	203	298	361
X. Doenças do aparelho respiratório	194	414	412	375	380
XI. Doenças do aparelho digestivo	196	210	194	334	301
XII. Doenças da pele e do tecido subcutâneo	17	14	37	25	21
XIII. Doenças sist osteomuscular e tec conjuntivo	27	27	28	37	45
XIV. Doenças do aparelho geniturinário	150	174	195	261	232
XV. Gravidez parto e puerpério	236	233	221	206	192
XVI. Algumas afec originadas no período perinatal	28	36	25	39	29
XVII. Malf cong deformid e anomalias cromossômicas	4	8	7	7	8
XVIII. Sint sinais e achad anorm ex clín e laborat	34	40	25	28	24
XIX. Lesões enven e alg out conseq causas externas	125	163	151	177	183
XX. Causas externas de morbidade e mortalidade	-	-	-	-	-
XXI. Contatos com serviços de saúde	70	43	67	68	64
CID 10ª Revisão não disponível ou não preenchido	-	-	-	-	-
Total	1.879	2.126	2.449	2.536	2.571

Fonte: Digisus Data da consulta: 17/03/2026.

Dados de Mortalidade nos anos 2021-2025

CID 10 Capítulos	2021	2022	2023	2024	2025	Total
TOTAL	252	178	161	192	159	942
I. Algumas doenças infecciosas e parasitárias	86	15	9	11	2	123
II. Neoplasias (tumores)	37	24	26	35	30	152
III. Doenças sangue órgãos hemat e transt imunitár	2	1	0	2	0	5
IV. Doenças endócrinas nutricionais e metabólicas	13	23	17	15	15	83
V. Transtornos mentais e comportamentais	1	4	0	2	2	9
VI. Doenças do sistema nervoso	4	12	4	9	3	32
VIII. Doenças do ouvido e da apófise mastóide	0	0	1	0	0	1
IX. Doenças do aparelho circulatório	32	37	35	38	45	187
X. Doenças do aparelho respiratório	27	17	28	30	27	129
XI. Doenças do aparelho digestivo	6	6	11	13	6	42
XII. Doenças da pele e do tecido subcutâneo	4	1	2	1	1	9
XIII. Doenças sist osteomuscular e tec conjuntivo	0	1	2	1	1	5
XIV. Doenças do aparelho geniturinário	3	10	8	10	3	34
XVI. Algumas afec originadas no período perinatal	3	2	1	2	2	10
XVII. Malf cong deformid e anomalias cromossômicas	1	1	2	0	1	5
XVIII. Sint sinais e achad anorm ex clín e laborat	20	11	5	8	11	55
XX. Causas externas de morbidade e mortalidade	13	13	10	15	10	61



TOTAL PRODUÇÃO DO MUNICÍPIO	2022		2023		2024		2025	
Nº de Atendim/Proced. De Atenção Primária em Saúde/CEO-LRPD	315.007		389.605		397.442		473.717	
Nº de Atendimentos de Urgência e Emergência	140.875		174.321		188.733		191.926	
Nº de Atendimentos nos Serviços Especializados	34.124		30.195		40.704		163.794	
Nº de Atendimentos realizados Consórcio Intermunicipal	1.515		4.404		5.268		6.403	
Viagens de TFD	5.556		6.210		6.653		36.571	
Atendimento Ambulatorial e Internação Hospitalar	70.476		94.470		98.700		21.021	
Assistência Farmacêutica (Receitas atendidas)	71.908		87.615		170.834		168.885	
VISA (produção)	1.449		1.441		1.512		1.253	
VEP (Vacinas aplicadas, Endemias e Zoonoses)	83.201		50.231		44.932		63.243	
TOTAL GERAL DO MUNICÍPIO	724.111		838.492		954.778		1.126.813	
	Not	Conf	Not	Conf	Not	Conf	Not	Conf
VEP (DNC Notificadas e Confirmadas)	511	509	547	546	537	532	635	626
VEP (Dengue - Casos Notificados e Confirmados)	1.415	646	3.474	1.689	366	57	584	158
VEP (chikungunya - Casos Notificados e Confirmados)	0	0	0	0	0	0	66	20
VEP (Covid-19 - Casos Notificados e Confirmados)	12.183	4.755	2.685	581	1.704	822	66	20
TOTAL NOTIFICAÇÕES INVESTIGADAS	14.109	5.910	6.706	2.816	2.607	1.411	2.450	1.208

ARBOVIROSES - DVS/2021 - 2025

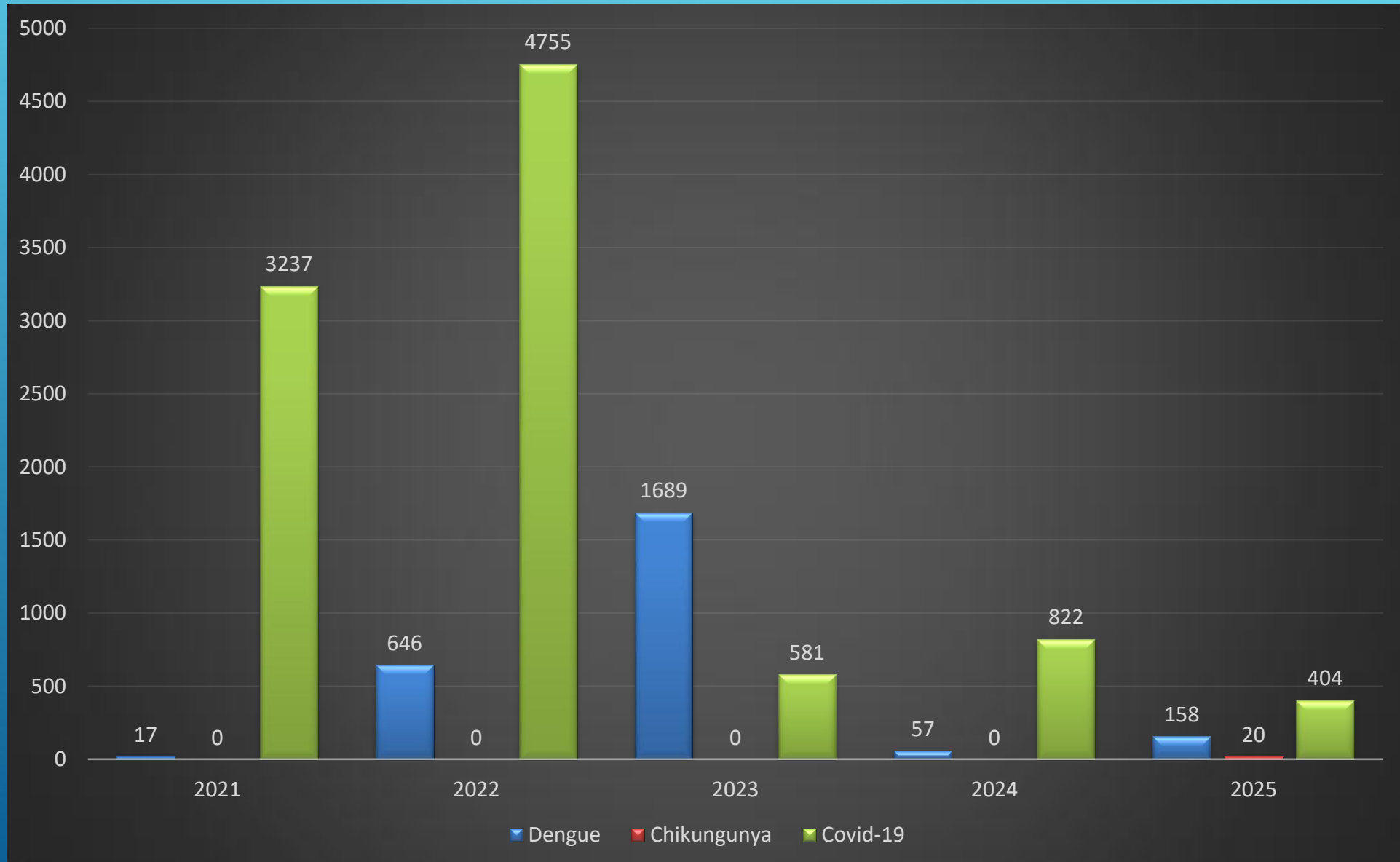

REGULAÇÃO. Fig. 1. Média de absenteísmo de consultas/exames por quadrimestre no ano de 2025.

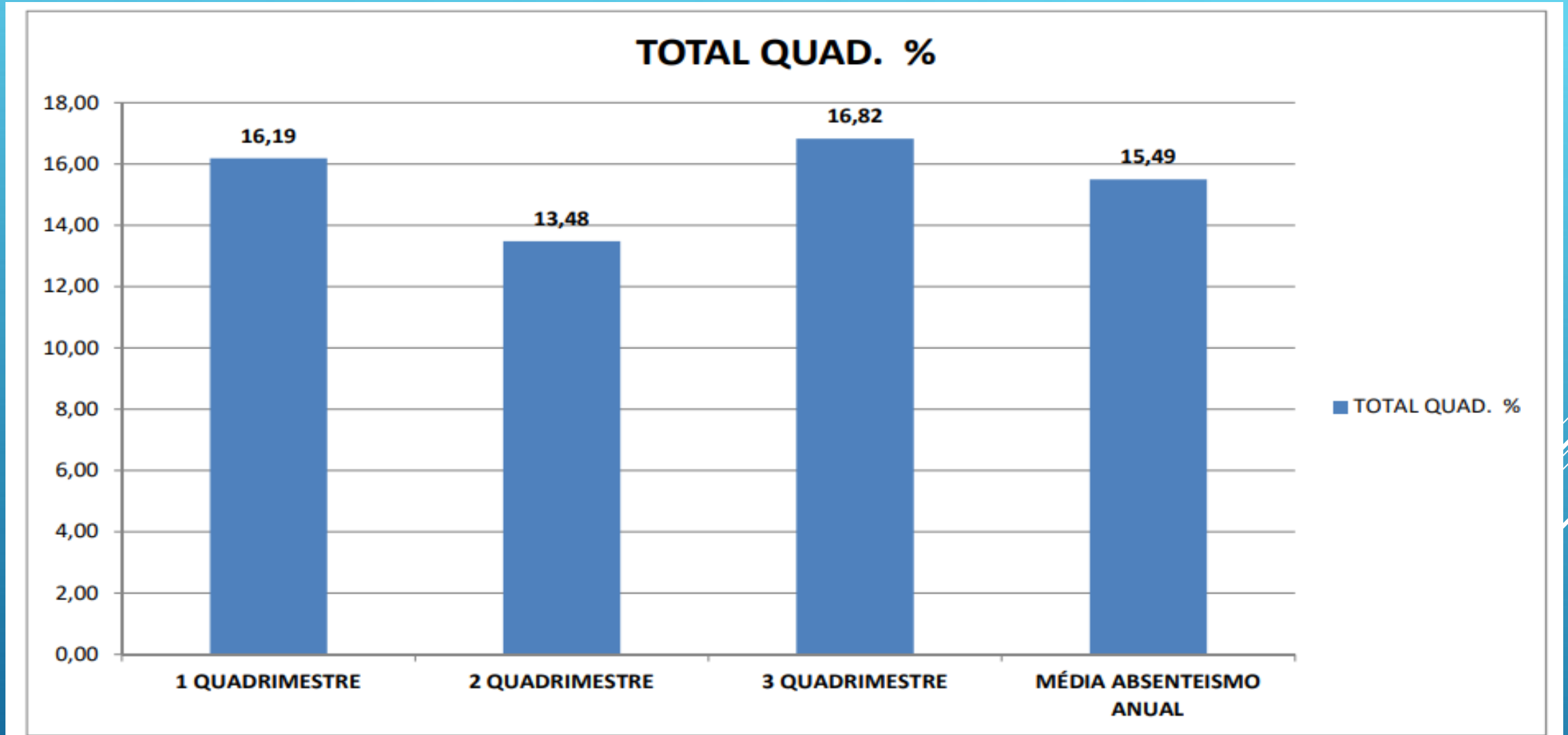

Fonte: Regulação/SMS

MÉDIA ANUAL= 15,5 %

GESTÃO TRABALHO. Fig.2. Média de absenteísmo dos profissionais nos quadrimestres ano de 2025

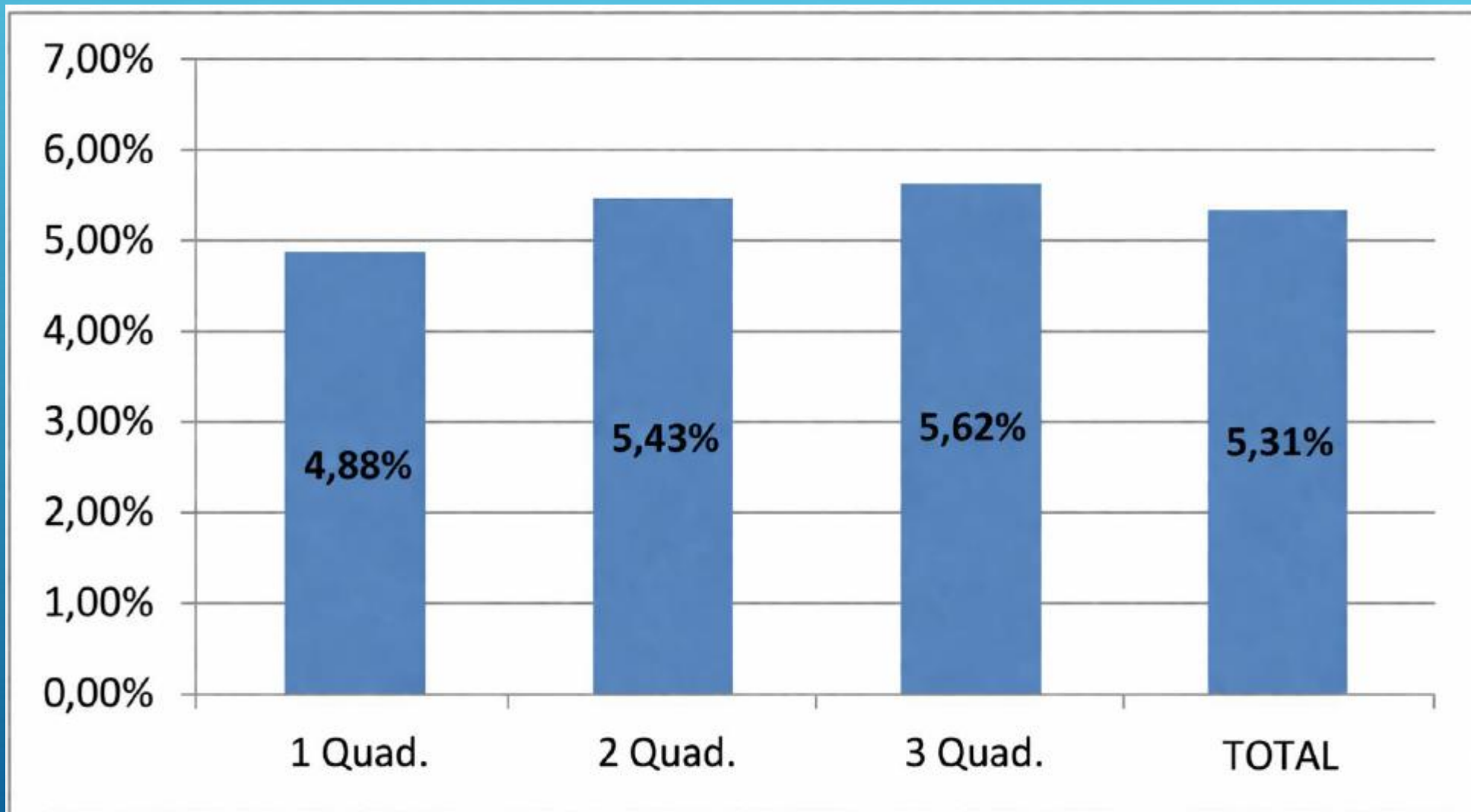

FONTE: SMS/Administrativa

OUVIDORIA Figura 3. Satisfação dos usuários em relação ao atendimento na Rede Municipal, nos quadrimestres no ano de 2025.

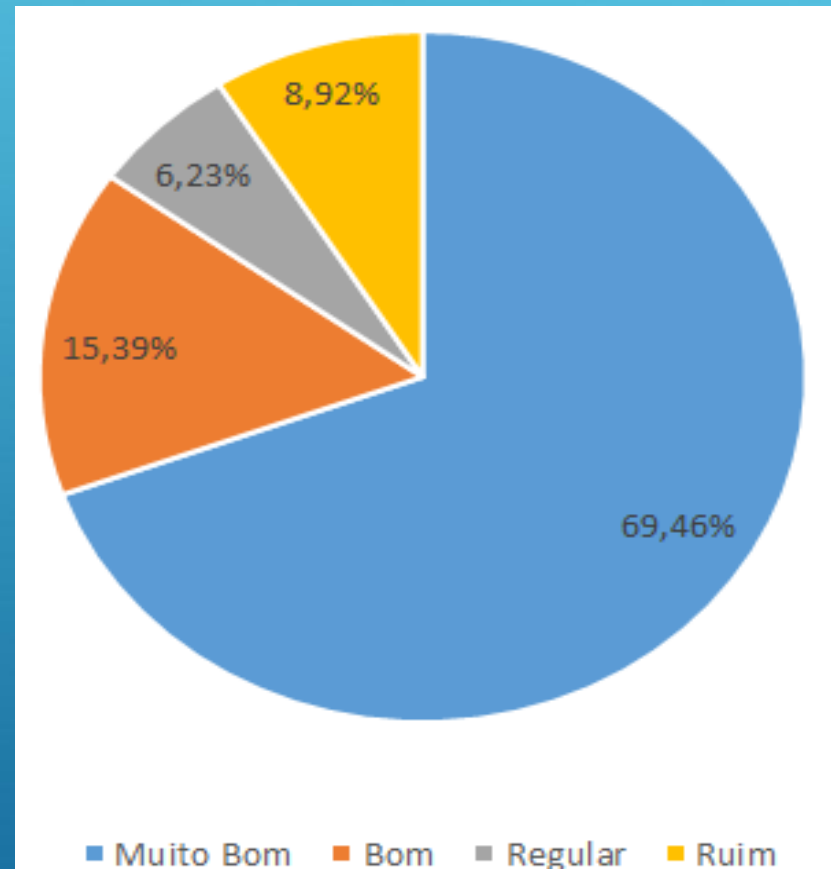

FONTE: SMS/Ouvidoria

84,8 % Bom e Muito Bom

GASTO COM SAÚDE 2023 A 2025

DEMONSTRATIVO DE GASTOS COM SAÚDE	2023	2024	2025
TOTAL DA RECEITA DE IMPOSTOS E TRANSF. CONSTIT. E LEGAIS	88.427.848,37	98.829.087,77	102.749.115,02
TRANSF. DE RECURSOS DO SUS DA UNIÃO - APLICAÇÃO 100%	8.994.272,54	9.384.949,86	11.067.248,12
TRANSF. DE RECURSOS DO SUS DO ESTADO - APLICAÇÃO 100%	722.523,81	3.981.179,71	4.919.384,77
Multas de Sentenças Judiciais	-	-	-
Outras Restituições	3.146,02	1.901,46	-
TOTAL DA RECEITA	98.147.790,74	112.197.118,80	118.735.747,91
APLICAÇÃO OBRIGATÓRIA DOS RECURSOS PRÓPRIOS - 15%	13.264.177,26	14.824.363,17	15.412.367,25
APLICAÇÃO OBRIGATÓRIA DOS RECURSOS DO SUS - 100%	9.716.796,35	13.367.984,23	15.986.632,62
TOTAL DA APLICAÇÃO OBRIGATÓRIA	22.980.973,61	28.192.347,40	31.398.999,87
PARTICIPAÇÃO DAS DESPESAS PRÓPRIAS COM SAÚDE			
TOTAL DAS DESPESAS	34.774.658,37	36.818.882,91	48.014.000,00
DESPESAS COM RECURSOS DO SUS	11.811.169,85	12.150.385,94	15.986.632,89
DESPESAS COM RECURSOS PRÓPRIOS	22.963.488,52	24.668.496,97	31.028.316,62
SOBRE RECEITAS PRÓPRIAS DO MUNICÍPIO	88.427.848,37	98.829.087,77	102.749.115,02
PERCENTUAL APLICADO (%)	25,97	24,96	30,16

EXECUÇÃO DAS EMENDAS ESTADUAIS 2025

ANO 2025							
Código/Núme	Tipo Emenda	Objeto	Parlamentar/Partido	Valor	Resolução	% Execução	
2025.062.77352	Transferência Voluntária	Custeio	Marcio Nakashima/Partido Democrático Trabalhista	R\$ 400.000,00	RSS nº 226, 05/12/2025	0,00	
2025/09276926	Transferência Voluntária	Custeio	Thiago Auricchio/Partido Liberal	R\$ 150.000,00	RSS nº 226, 05/12/2025	0,00	
2025.062.72078	Emenda LOA	Custeio	Marcio Nakashima/Partido Democrático Trabalhista	R\$ 100.000,00	RSS nº 126, 08/07/2025	100,00	
2025.007.70680	Transferência Voluntária	Custeio	Alex Madureira/Partido Liberal	R\$ 1.000.000,00	RSS Nº 99, 03/06/2025	0,00	
2025/26370274	Transferência Voluntária	Custeio	Rogério Santos/Movimento Democrático Brasileiro	R\$ 100.000,00	RSS Nº 99, 03/06/2025	100,00	
2025/06770206	Transferência Voluntária	Custeio	Marta Costa/Partido Social Democrático	R\$ 100.000,00	RSS Nº 99, 03/06/2025	100,00	
2025.068.69847	Transferência Voluntária	Veículo	Mauro Bragato/Partido Da Social Democracia Brasileira	R\$ 150.000,00	RSS Nº 99, 03/06/2025	0,96	
2025.291.68604	Emenda LOA	Custeio	Ana Perugini/Partido Dos Trabalhadores	R\$ 100.000,00	RSS Nº 96, 30/05/2025	100,00	
2025.092.68121	Emenda LOA	Custeio	Thiago Auricchio/Partido Liberal	R\$ 100.000,00	RSS Nº 96, 30/05/2025	100,00	
2025.268.66802	Emenda LOA	Custeio	Dani Alonso/Partido Liberal	R\$ 100.000,00	RSS Nº 96, 30/05/2025	100,00	
2025.007.63526	Emenda LOA	Custeio	Alex Madureira/Partido Liberal	R\$ 500.000,00	RSS Nº 96, 30/05/2025	26,19	

EMENDAS FEDERAIS EXECUTADAS EM 2025

Nº Proposta	Nº PORTARIA	DATA PORTARIA	TIPO	PARTIDO	APELIDO	VALOR IND. OBJETO	EMENDA	SALDO	Objeto	% Execução
36000665846202500	7301	25/06/2025	INCREMENTO PAP	PL	CAPITAO AUGUSTO	R\$ 150.000,00	30640002	R\$ 149.707,23	Mat. Consumo APS	0,20
36000665866202500	7487	08/07/2025	INCREMENTO PAP	UNIAO	MARANGONI	R\$ 200.000,00	44150005	R\$ 200.000,00	Mat. Consumo. Dist.grat. e Serv. PJ	0,00
36000665912202500	7487	08/07/2025	INCREMENTO PAP	PL	LUIZ CARLOS MOTTA	R\$ 250.000,00	40350002	R\$ 250.000,00	Mat. Consumo e Serv. PJ	0,00
36000665967202500	7318	27/06/2025	INCREMENTO MAC	PL	CAPITAO AUGUSTO	R\$ 300.000,00	30640003	R\$ 294.110,00	Consultas especializadas -Serviço de PJ	1,96
36000665984202500	7318	27/06/2025	INCREMENTO MAC	PL	LUIZ CARLOS MOTTA	R\$ 250.000,00	40350001	R\$ 88.019,00	Serviço PJ - RAU - Plantões Médicos-CIOP	64,79
36000665996202500	7329	27/06/2025	INCREMENTO MAC	PSC	GILBERTO NASCIMENT	R\$ 300.000,00	15680011	R\$ 2.042,42	Serviço PJ - RAU - Plantões Médicos-CIOP	99,31
36000713654202500	8622	03/11/2025	CUSTEIO MAC	PP	MAURICIO NEVES	R\$ 127.993,00	44290002	R\$ 127.993,00	Hospital Contratualizado(metas qualitativas)	0,00
					Total Geral	R\$ 1.577.993,00		R\$ 1.111.871,65		

FONTE: FNS/MS - TESOURARIA – PM/Bastos

EMENDAS MUNICIPAIS - ANO 2025

EMENDA	Nº LOA	DATA	NATUREZA	ENTIDADE	VEREADOR	VALOR IND.	OBJETO	Empenhado/ Repassado	% Execução
1/24	3.328/24	20/11/2024	CUSTEIO	FMS- Saúde	José Aparecido Chaves	36.652,47	Custeio das ações da Secretaria de Saúde	69.561,85	99,90
13/24					José Luiz Nunes Borges do Nascimento	3.326,23			
17/24					Pedro Fumio Nikaido	29.652,47			
					TOTAL	69.631,17			
1/24	3.328/24	20/11/2024	CUSTEIO	Hospital- Associação Beneficente de Bastos	José Aparecido Chaves	30.000,00	Manutenção das Atividades da Atenção Especializada (Custeio das atividades do Hospital)	383.262,36	100,00
3/24					Neusa Aparecida Tognon Jorge	60.000,00			
5/24					Kleber Lopes de Sousa	6.652,47			
7/24					Edson Moura da Silva	36.652,47			
9/24					Adauto Dias do Prado	6.652,47			
11/24					Válter Bataline	6.652,47			
13/24					José Luiz Nunes Borges do Nascimento	3.326,24			
15/24					Nelson Bessa de Almeida	80.000,00			
17/24					Pedro Fumio Nikaido	45.000,00			
19/24					Ivanessa Aparecida de Castro	60.000,00			
21/24					Claudemir José dos Santos	48.326,24			
					TOTAL	383.262,36			
1/24					3.328/24	20/11/2024			
3/24	Neusa Aparecida Tognon Jorge	20.000,00							
5/24	Kleber Lopes de Sousa	45.000,00							
7/24	Edson Moura da Silva	60.000,00							
9/24	Adauto Dias do Prado	45.000,00							
11/24	Válter Bataline	45.000,00							
13/24	José Luiz Nunes Borges do Nascimento	90.000,00							
15/24	Nelson Bessa de Almeida	16.652,47							
17/24	Pedro Fumio Nikaido	22.000,00							
19/24	Ivanessa Aparecida de Castro	16.652,47							
21/24	Claudemir José dos Santos	48.326,24							
	TOTAL	438.631,18							
3/24	3.328/24	20/11/2024	CUSTEIO	FMS- Saúde			Neusa Aparecida Tognon Jorge	16.652,47	Manutenção das Atividades da Atenção Especializada (custeio de exames/consultas/procedimentos)
5/24					Kleber Lopes de Sousa	45.000,00			
9/24					Adauto Dias do Prado	45.000,00			
11/24					Válter Bataline	45.000,00			
19/24					Ivanessa Aparecida de Castro	20.000,00			
					TOTAL	171.652,47			

FONTE:
**CONVÊNIOS/
 CONTABILIDADE**
 – PM/Bastos

Desafios :

- ❖ Cobertura Vacinal/ fake news;
- ❖ Controle de Arboviroses/Condições Climáticas;
- ❖ Aumento Demanda Saúde Mental;
- ❖ Uso racional de medicamentos;
- ❖ Demandas represadas diagnósticas e Cirúrgicas x absenteísmo;
- ❖ Prevenção de Doenças Crônicas/longevidade;
- ❖ Educação em Saúde e Participação Popular.

Obrigad@

