

RELATÓRIO ANUAL DE GESTÃO DE SAÚDE

RAG - 2025

Aprovado Conselho Saúde -
30/03/2026



**PREFEITURA DE
BASTOS**
SECRETARIA DE SAÚDE

CASA LEGISLATIVA - TRANSPARÊNCIA

❖ **1º RDQA 2025**

Data da Apresentação do Relatório 29/05/2025

❖ **2º RDQA 2025**

Data da Apresentação do Relatório 29/09/2025

❖ **3º RDQA 2025**

Data da Apresentação do Relatório 18/02/2026

Avaliação da 4ª PAS 2025 – PMS 2022/2025



Dados Demográficos

3.1. População estimada por sexo e faixa etária

Período: 2025

Faixa Etária	Masculino	Feminino	Total
0 a 4 anos	622	582	1.204
5 a 9 anos	708	683	1.391
10 a 14 anos	716	740	1.456
15 a 19 anos	736	724	1.460
20 a 29 anos	1.549	1.439	2.988
30 a 39 anos	1.457	1.491	2.948
40 a 49 anos	1.538	1.543	3.081
50 a 59 anos	1.468	1.534	3.002
60 a 69 anos	1.142	1.279	2.421
70 a 79 anos	594	775	1.369
80 anos e mais	240	376	616
Total	10.770	11.166	21.936



2025: 226 NV

Dados de Morbidade Hospitalar 2021-2025

Capítulo CID-10	2021	2022	2023	2024	2025
I. Algumas doenças infecciosas e parasitárias	333	286	516	292	310
II. Neoplasias (tumores)	113	108	122	142	136
III. Doenças sangue órgãos hemat e transt imunitár	63	56	62	78	76
IV. Doenças endócrinas nutricionais e metabólicas	84	72	110	107	109
V. Transtornos mentais e comportamentais	20	21	40	32	71
VI. Doenças do sistema nervoso	19	22	29	25	21
VII. Doenças do olho e anexos	5	3	4	5	7
VIII. Doenças do ouvido e da apófise mastóide	-	2	1	-	1
IX. Doenças do aparelho circulatório	161	194	203	298	361
X. Doenças do aparelho respiratório	194	414	412	375	380
XI. Doenças do aparelho digestivo	196	210	194	334	301
XII. Doenças da pele e do tecido subcutâneo	17	14	37	25	21
XIII. Doenças sist osteomuscular e tec conjuntivo	27	27	28	37	45
XIV. Doenças do aparelho geniturinário	150	174	195	261	232
XV. Gravidez parto e puerpério	236	233	221	206	192
XVI. Algumas afec originadas no período perinatal	28	36	25	39	29
XVII. Malf cong deformid e anomalias cromossômicas	4	8	7	7	8
XVIII. Sint sinais e achad anorm ex clín e laborat	34	40	25	28	24
XIX. Lesões enven e alg out conseq causas externas	125	163	151	177	183
XX. Causas externas de morbidade e mortalidade	-	-	-	-	-
XXI. Contatos com serviços de saúde	70	43	67	68	64
CID 10ª Revisão não disponível ou não preenchido	-	-	-	-	-
Total	1.879	2.126	2.449	2.536	2.571

Fonte: Digisus Data da consulta: 17/03/2026.

Dados de Mortalidade nos anos 2021-2025

CID 10 Capítulos	2021	2022	2023	2024	2025	Total
TOTAL	252	178	161	192	159	942
I. Algumas doenças infecciosas e parasitárias	86	15	9	11	2	123
II. Neoplasias (tumores)	37	24	26	35	30	152
III. Doenças sangue órgãos hemat e transt imunitár	2	1	0	2	0	5
IV. Doenças endócrinas nutricionais e metabólicas	13	23	17	15	15	83
V. Transtornos mentais e comportamentais	1	4	0	2	2	9
VI. Doenças do sistema nervoso	4	12	4	9	3	32
VIII. Doenças do ouvido e da apófise mastóide	0	0	1	0	0	1
IX. Doenças do aparelho circulatório	32	37	35	38	45	187
X. Doenças do aparelho respiratório	27	17	28	30	27	129
XI. Doenças do aparelho digestivo	6	6	11	13	6	42
XII. Doenças da pele e do tecido subcutâneo	4	1	2	1	1	9
XIII. Doenças sist osteomuscular e tec conjuntivo	0	1	2	1	1	5
XIV. Doenças do aparelho geniturinário	3	10	8	10	3	34
XVI. Algumas afec originadas no período perinatal	3	2	1	2	2	10
XVII. Malf cong deformid e anomalias cromossômicas	1	1	2	0	1	5
XVIII. Sint sinais e achad anorm ex clín e laborat	20	11	5	8	11	55
XX. Causas externas de morbidade e mortalidade	13	13	10	15	10	61



TOTAL PRODUÇÃO DO MUNICÍPIO	2022		2023		2024		2025	
Nº de Atendim/Proced. De Atenção Primária em Saúde/CEO-LRPD	315.007		389.605		397.442		473.717	
Nº de Atendimentos de Urgência e Emergência	140.875		174.321		188.733		191.926	
Nº de Atendimentos nos Serviços Especializados	34.124		30.195		40.704		163.794	
Nº de Atendimentos realizados Consórcio Intermunicipal	1.515		4.404		5.268		6.403	
Viagens de TFD	5.556		6.210		6.653		36.571	
Atendimento Ambulatorial e Internação Hospitalar	70.476		94.470		98.700		21.021	
Assistência Farmacêutica (Receitas atendidas)	71.908		87.615		170.834		168.885	
VISA (produção)	1.449		1.441		1.512		1.253	
VEP (Vacinas aplicadas, Endemias e Zoonoses)	83.201		50.231		44.932		63.243	
TOTAL GERAL DO MUNICÍPIO	724.111		838.492		954.778		1.126.813	
	Not	Conf	Not	Conf	Not	Conf	Not	Conf
VEP (DNC Notificadas e Confirmadas)	511	509	547	546	537	532	635	626
VEP (Dengue - Casos Notificados e Confirmados)	1.415	646	3.474	1.689	366	57	584	158
VEP (chikungunya - Casos Notificados e Confirmados)	0	0	0	0	0	0	66	20
VEP (Covid-19 - Casos Notificados e Confirmados)	12.183	4.755	2.685	581	1.704	822	66	20
TOTAL NOTIFICAÇÕES INVESTIGADAS	14.109	5.910	6.706	2.816	2.607	1.411	2.450	1.208

ARBOVIROSES - DVS/2021 - 2025

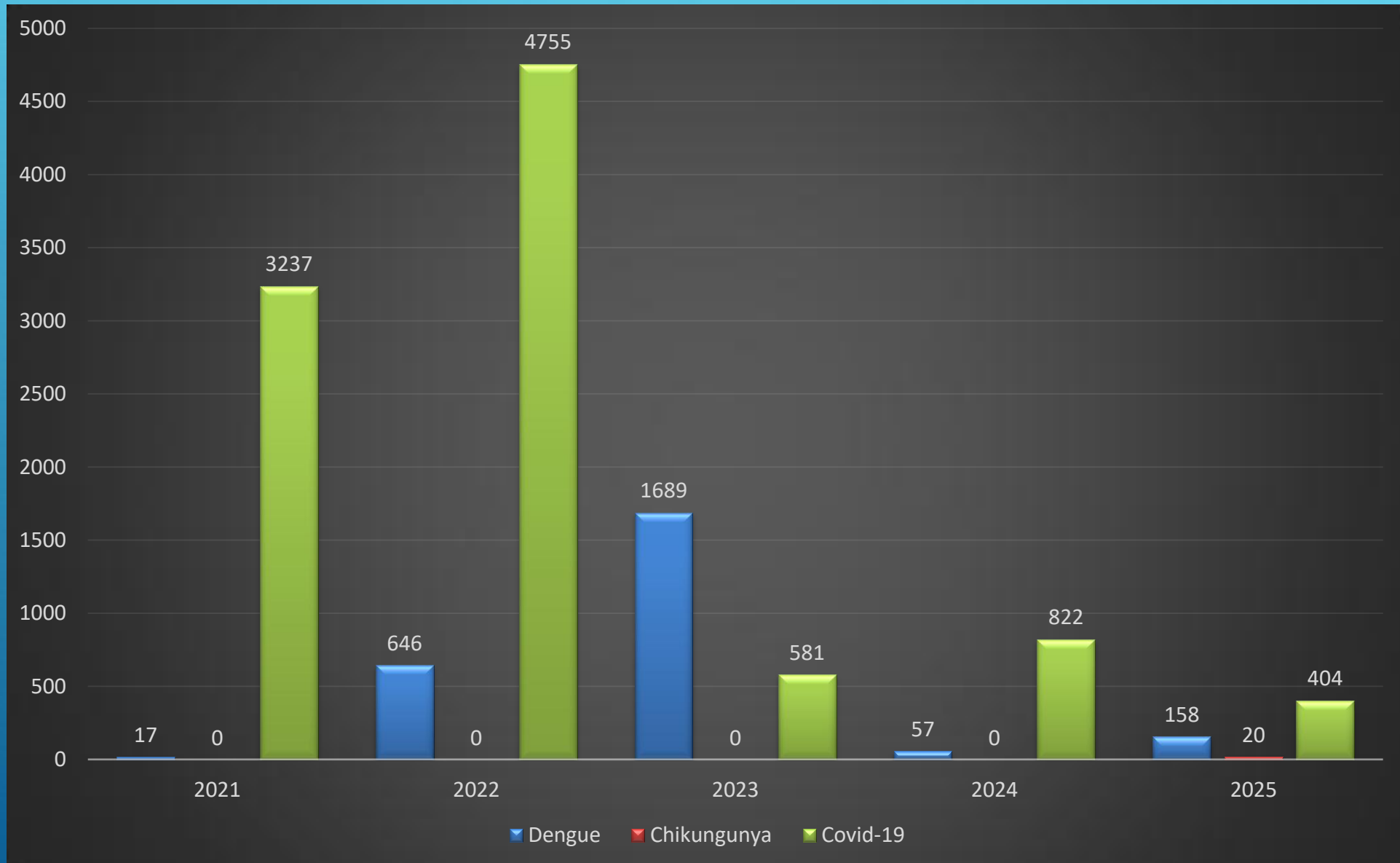

REGULAÇÃO. Fig. 1. Média de absenteísmo de consultas/exames por quadrimestre no ano de 2025.

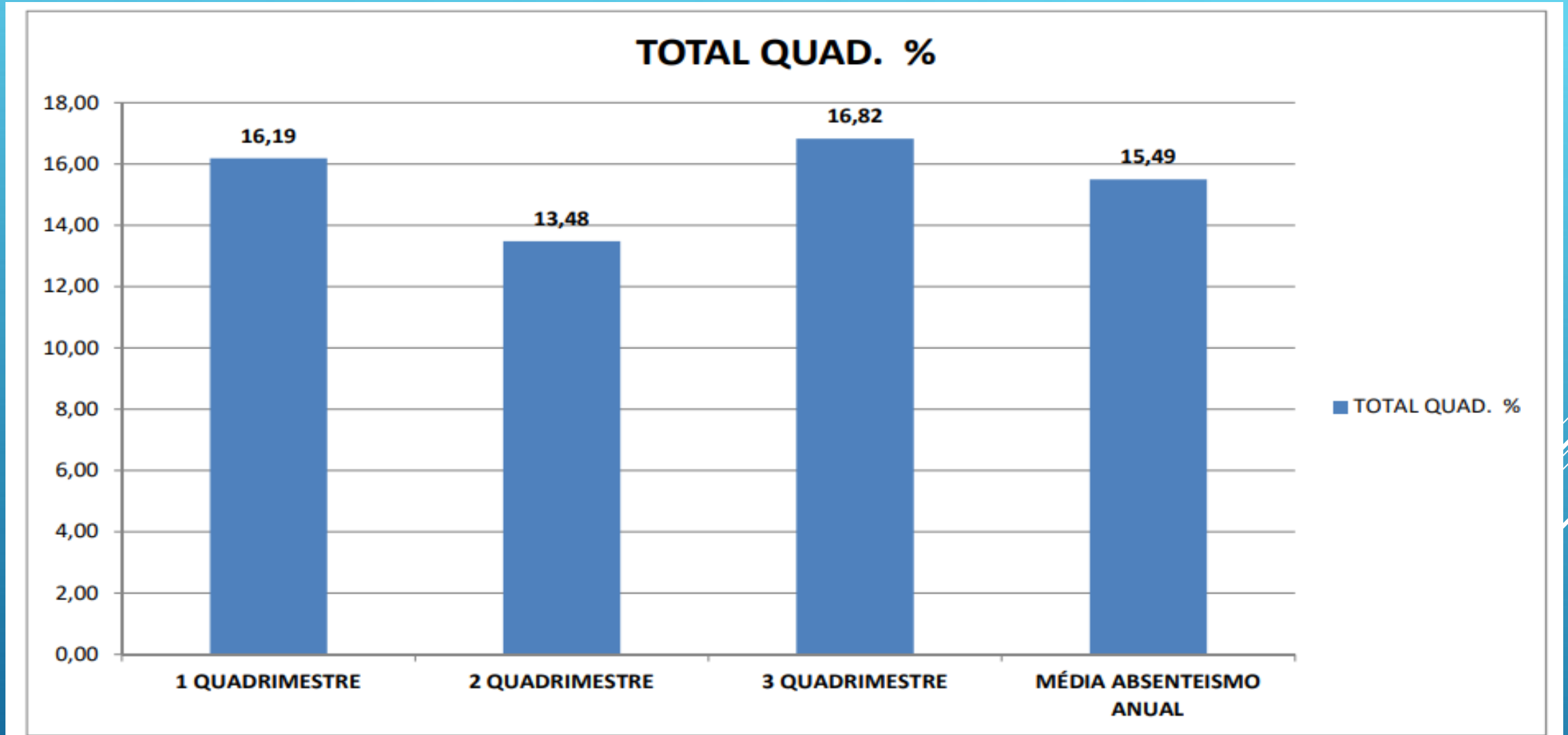

Fonte: Regulação/SMS

MÉDIA ANUAL= 15,5 %

GESTÃO TRABALHO. Fig.2. Média de absenteísmo dos profissionais nos quadrimestres, 2025.

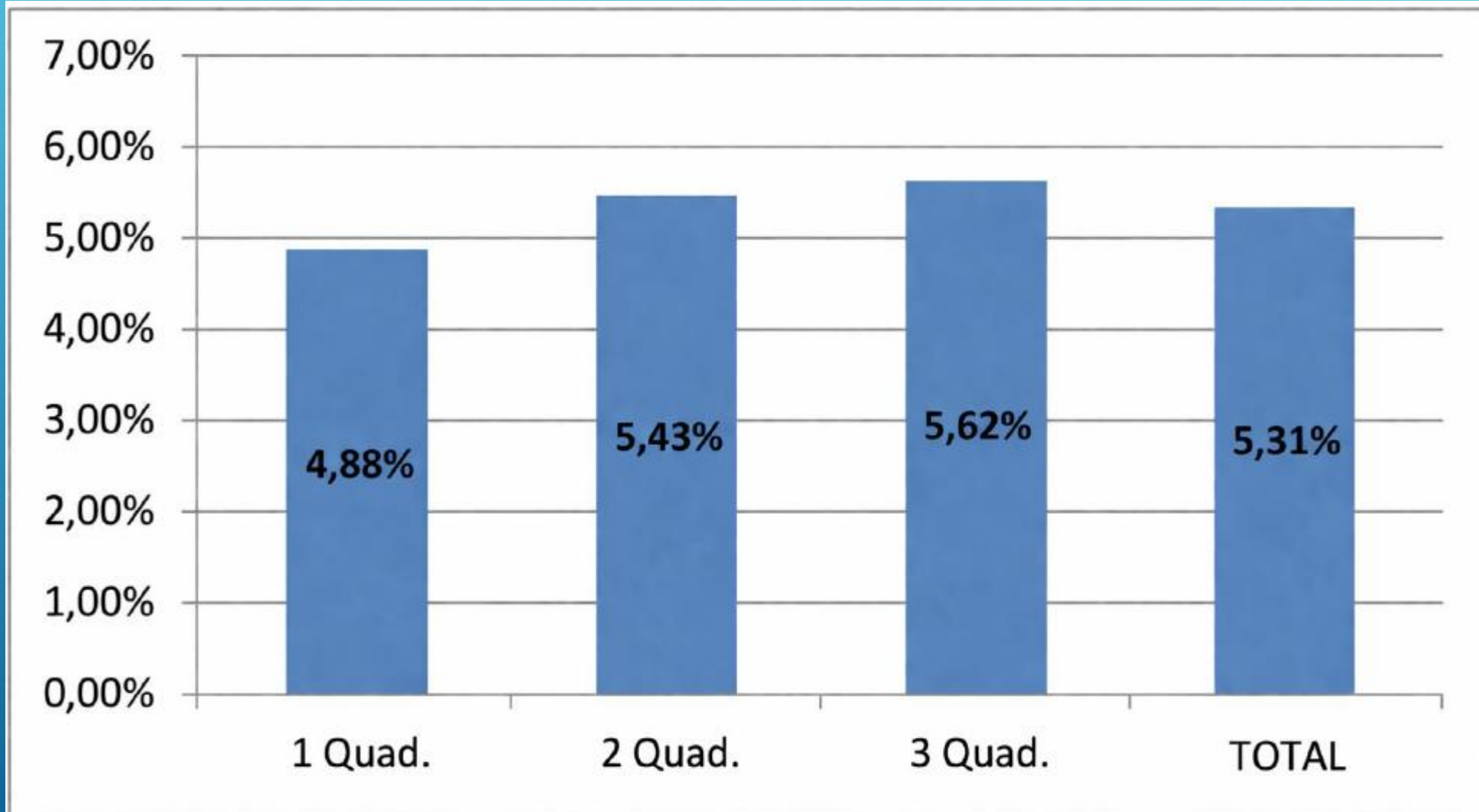

FONTE: SMS/Administrativa

OUVIDORIA. Figura 3. Satisfação dos usuários em relação ao atendimento na Rede Municipal, nos quadrimestres no ano de 2025.

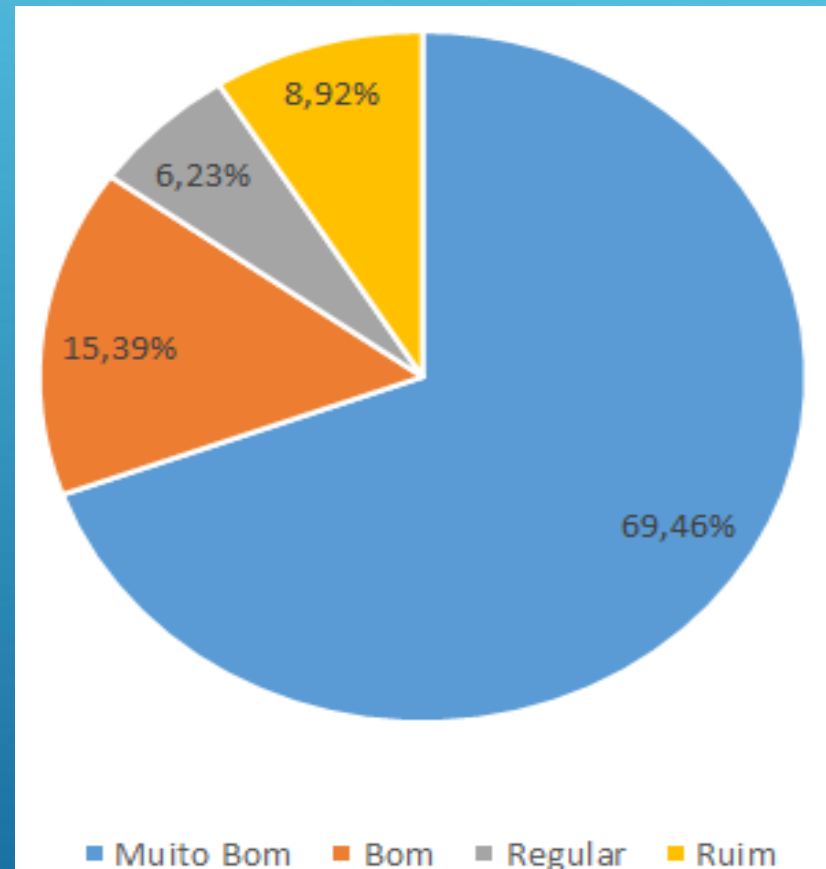

FONTE: SMS/Ouvidoria

84,8 % Bom e Muito Bom

Rede Física Prestadora de Serviços ao SUS

Rede física de estabelecimentos de saúde por tipo de estabelecimentos				
Tipo de Estabelecimento	Dupla	Estadual	Municipal	Total
HOSPITAL GERAL	0	0	1	1
CONSULTORIO ISOLADO	0	0	1	1
POLO ACADEMIA DA SAUDE	0	0	2	2
CENTRAL DE ABASTECIMENTO	0	0	1	1
UNIDADE DE VIGILANCIA EM SAUDE	0	0	1	1
PRONTO ATENDIMENTO	0	0	1	1
CENTRAL DE REGULACAO DO ACESSO	0	0	1	1
POLICLINICA	0	0	1	1
CENTRAL DE GESTAO EM SAUDE	0	0	1	1
CENTRO DE SAUDE/UNIDADE BASICA	0	0	6	6
CLINICA/CENTRO DE ESPECIALIDADE	0	0	3	3
FARMACIA	0	0	1	1
UNIDADE DE APOIO DIAGNOSE E TERAPIA (SADT ISOLADO)	0	0	2	2
CENTRO DE ATENCAO PSICOSSOCIAL	0	0	1	1
Total	0	0	23	23

Fonte: Cadastro Nacional de Estabelecimentos de Saúde (CNES)

Data da consulta DigiSus: 20/03/2026.

Profissionais de Saúde Trabalhando no SUS

Postos de trabalho ocupados, por ocupação e forma de contratação						
Adm. do Estabelecimento	Formas de contratação	CBOs médicos	CBOs enfermeiro	CBOs (outros) nível superior	CBOs (outros) nível médio	CBOs ACS
Pública (NJ grupo 1)	Autônomos (0209, 0210)	0	0	1	0	0
	Estatutários e empregados públicos (0101, 0102)	21	32	57	109	23
	Intermediados por outra entidade (08)	60	0	7	0	0
Sem Fins Lucrativos (NJ grupo 3)	Autônomos (0209, 0210)	31	0	2	0	0
	Celetistas (0105)	0	8	6	10	0
	Intermediados por outra entidade (08)	5	0	1	0	0

Fonte: Cadastro Nacional de Estabelecimentos de Saúde (CNES)
Data da consulta DigiSus: 20/03/2026.

1.DIRETRIZ – Garantir o acesso aos serviços de qualidade mediante aprimoramento da política de atenção primária em saúde.

OBJETIVO 1	Promover a ampliação do acesso a Atenção Primária em Saúde de forma organizada e integrada.	Meta PMS 2022/2025	2022	2023	2024	2025	META PAS 2025
1	Cobertura Populacional Estimada pelas equipes de Atenção Básica.	100%	100%	100%	100%	100%	100%
2	Cobertura de acompanhamento das condicionalidades de Saúde do PBF.	80%	78%	87%	89%	86,74%	80%
3	Cobertura populacional estimada de Saúde Bucal na Atenção Básica.	100%	100%	100%	100%	100%	100%
4	Percentual de gestantes com atendimento odontológico realizado.	80%	89%	76%	76%	90%(*)	80%
5	Percentual de gestantes com realização de exames para sífilis e HIV.	90%	93%	87%	90%	94%(*)	90%
6	Percentual de metas atingidas por especialidade no CEO e Laboratório de Prótese.	100%	81%	81%	89%	80%	95%
7	Proporção de gravidez na adolescência entre as faixas etárias de 10 a 19 anos.	12%	11%	8,7%	11%	11%	12%
8	Percentual de gestantes com pelo menos 6 consultas pré-natal realizadas, sendo a primeira até a 12ª semana de gestação.	85%	78%	80%	72%	93%(*)	85%
9	Proporção de partos cesáreos	60%	62%	67,8%	65%	63,9%	60%
10	Percentual de cadastros válidos por equipe de APS	100%	100%	100%	100%	100%	100%
11	Percentual de ações realizadas e informadas dos Programas PSE/Crescer Saudável/Proteja	80%	100%	100%	100%	53,6%	80%
12	Número de academias de saúde realizando ações preconizadas pelo programa	2	2	2	2	2	2
13	Razão de exames citopatológicos do colo do útero em mulheres de 25 a 64 anos e a população da mesma faixa etária (disponível até julho).	0,80	0,60	0,61	0,60	0,55	0,80
14	Razão de exames de mamografia de rastreamento realizados em mulheres de 50 a 69 anos e população da mesma faixa etária (disponível até julho).	0,80	0,87	0,54	0,63	0,68	0,80
15	Percentual de pessoas hipertensas com pressão arterial aferida em cada semestre	60%	44%	43%	47%	55%	50%
16	Percentual de diabéticos com solicitação de hemoglobina glicada	60%	33%	31%	38%	47%	50%

OBJETIVO 2	Adequar à infraestrutura física da Rede Básica Municipal de Saúde a fim de propiciar uma ambiência acolhedora e segurança ao atendimento básico humanizado.	Meta PMS 2022/2025	2022	2023	2024	2025	META PAS 2025
1	Número de Unidades de Saúde adequadas.	1	1	3	1	0	1
2	Número de Unidades contempladas com Equipamentos/mobiliários na Atenção Básica.	9	7	6	7	8	1
3	Número de veículos adquiridos para Transporte Sanitário e de Equipes	1	2	0	0	5	1
OBJETIVO 3	Garantir o acesso aos medicamentos básicos através da gestão da Assistência Farmacêutica no SUS, promovendo seu uso racional.	Meta	2022	2023	2024	2025	META PAS 2025
1	Percentual de medicamentos básicos adquiridos	90%	97%	96%	96%	98%	90%
2	Percentual de competências enviadas ao BNAFAR	100%	83%	100%	100%	100%	100%
3	Percentual de medicamentos judiciais atendidos nos prazos	90%	97%	90%	100%	98%	90%

2.DIRETRIZ – Reduzir e prevenir riscos e agravos à saúde da população, por meio das ações de promoção e proteção com foco na prevenção das doenças crônicas não transmissíveis, acidentes e violência, no controle das doenças transmissíveis e na promoção do envelhecimento saudável.

OBJETIVO 1	Fortalecer a promoção e a Vigilância em Saúde, com vista a redução ou controle de doenças e agravos passíveis de prevenção e controle, e aprimorar as ações de vigilância sanitária.	Meta PMS 2022/2025	2022	2023	2024	2025	META PAS 2025
1	Número de óbitos Infantis	2	3	3	3	4	2
2	Número de óbitos maternos em determinado período e local de residência	0	0	0	1	0	0
3	Proporção de óbitos de mulheres em idade fértil (MIF) 10 a 49 anos investigados	100%	100%	100%	100%	100%	100%
4	Taxa de letalidade da COVID-19	2,40	0,1	0,1	0,4	0	0,5
5	Percentual de metas atingidas no PQAVS	70%	85%	87%	78%	70%	70%
6	Atingir o % de cura de casos novos de tuberculose pulmonar bacilífera	100%	N/A	33%	100%	N/A	100%
7	Atingir o % de cura de casos novos de hanseníase diagnosticados nos anos das coortes	100%	N/A	N/A	N/A	N/A	100%
8	Proporção de vacinas selecionadas do Calendário Nacional de Vacinação com cobertura preconizada para crianças menores de dois anos de idade	75%	0	0	50%	75%	75%
9	Proporção de casos de doenças de notificação compulsória imediata (DNCI) encerrada em até 60 dias após notificação	90%	100%	100%	100%	100%	90%
10	Número de casos novos de Sífilis Congênita em menores de um ano de idade	1	3	2	2	1	1
11	Proporção de registro de óbitos com causa básica definida	100%	97 %	96%	97 %	95,7%	95%
12	Proporção de preenchimento do campo “ocupação” nas notificações de agravos relacionados ao trabalho	100%	100%	100%	100%	100%	100%
13	Número de casos novos de AIDS em menores de 05 anos	0	0	0	0	0	0
14	Número absoluto de óbitos por Arboviroses	1	4	0	1	0	1
15	Número de ciclos que atingiram mínimo de 90% de cobertura de imóveis visitados para controle vetorial da dengue/arboviroses (4 ciclos = 100%)	4	4	4	4	4	4
16	Proporção de análises realizadas em amostras de água para consumo humano quanto aos parâmetros coliformes totais, cloro residual livre e turbidez	70%	74%	64%	64%	71%	70%
17	Taxa de Mortalidade prematura (de 30 a 69 anos) pelo conjunto das quatro principais Doenças Crônicas Não Transmissíveis (DCNT)	35	34	32	30	38	35
18	Percentual de inspeções realizadas	100%	100%	100%	100%	100%	100%
19	Número de veículos/Unidade de Vigilância com equipamentos adquiridos	1	0	0	1	1	1
20	Projeto Construção UCZ Elaborado	1	0	0	1	1	1

3. DIRETRIZ - Garantir o acesso da população a serviços de qualidade de atenção ambulatorial e hospitalar especializada e de urgência e emergência.

OBJETIVO 1	Garantir acesso da população a serviços de qualidade, com equidade e em tempo adequado ao atendimento das necessidades de saúde, mediante aprimoramento a política de atenção básica e da atenção especializada	Meta PMS 2022/2025	2022	2023	2024	2025	META PAS 2025
1	Percentual de ampliação do acesso de atendimentos de média complexidade e população residente	2,5%	1,0	4%	8%	51%	2,5%
2	Percentual de Nascidos Vivos com exame de Triagem Auditiva Neonatal – TAN realizados	70%	70	80	92%	83,2%	70%
3	Percentual de recém-nascidos vivos com teste do pezinho realizado até o 5º dia de vida, triados no PNTN	70%	30	40	75%	56,7%	70%
4	Percentual de admissão de usuários procedentes de unidades hospitalares nos Serviços de Atenção Domiciliar (SAD)	70%	S/I	S/I	4%	30%	70%
5	Percentual de atendimentos classificados conforme o risco no Pronto Socorro Municipal	90%	92%	91%	91%	91%	90%
6	Número de prestadores Hospitalares do SUS existentes e contratualizados	100%	100%	100%	100%	100%	100%
OBJETIVO 2	Ampliar o acesso à Atenção Psicossocial da população em geral, de forma articulada com os demais pontos de atenção em saúde e outros pontos intersetoriais	Meta	2022	2023	2024	2025	META PAS 2025
1	Percentual de Caps realizando ações sistemáticas (mínimo 12) de Matriciamento com equipes de Atenção Básica	100%	100%	100%	100%	66,7%	100%
OBJETIVO 3	Adequar à infraestrutura física da Rede Especializada Municipal de Saúde a fim de propiciar uma ambiência acolhedora e segurança ao atendimento adequado	Meta	2022	2023	2024	2025	META PAS 2025
1	Número de ambulâncias adquiridas	8	0	0	0	1	1
2	Número de Unidade especializada construída ou contemplada com adequação	2	1	1	1	0	1
3	Número de unidades especializadas com equipamentos adquiridos	4	1	3	4	4	1

4. DIRETRIZ – Aprimorar a gestão do SUS, por meio da gestão participativa, e do controle social.

OBJETIVO 1	Qualificar os processos de gestão do SUS	Meta PMS 2022/2025	2022	2023	2024	2025	META PAS 2025
1	Percentual de profissionais capacitados (cursos, webs, oficinas, reuniões técnicas)	70%	70%	100%	69%	100%	70%
2	Percentual de Unidades acompanhadas com a micro regulação implantada	100%	100%	100%	100%	100%	100%
3	Percentual de processos de controle e auditoria realizados	100%	100%	100%	100%	100%	100%
4	Percentual de demandas respondidas pela Ouvidoria em tempo oportuno	90%	92%	94%	92%	91,40%	90%
5	Percentual de Serviços de Saúde informatizados	100%	100%	100%	100%	100%	100%
6	Projeto Construção SMS Elaborado	1	0	0	1	0	0
OBJETIVO 2	Qualificar processos de gestão participativa e controle social	Meta PMS 2022/2025	2022	2023	2024	2025	META PAS 2025
1	Número de reuniões do conselho Municipal realizadas no ano	12	12	12	12	12	12
2	Percentual de instrumentos de planejamentos elaborados e submetidos ao Conselho de Saúde	100%	100%	100%	100%	100%	100%
OBJETIVO 3	Melhorar o padrão de gasto, qualificar o financiamento e os processos de transparência de recursos do SUS	Meta PMS 2022/2025	2022	2023	2024	2025	META PAS 2025
1	Percentual de estabelecimentos gerando informações de custo	100%	100%	100%	100%	100%	100%
2	Percentual de processos de compras registradas no BPS	70%	66,5%	S/I	77%	32%	70%
OBJETIVO 4	Ampliar e qualificar a articulação regional em saúde	Meta PMS 2022/2025	2022	2023	2024	2025	META PAS 2025
1	Percentual de presença do gestor ou suplente nas reuniões da CIR de Tupã	90%	90%	91%	91%	83%	90%

GASTO COM SAÚDE 2023 A 2025

DEMONSTRATIVO DE GASTOS COM SAÚDE	2023	2024	2025
TOTAL DA RECEITA DE IMPOSTOS E TRANSF. CONSTIT. E LEGAIS	88.427.848,37	98.829.087,77	102.749.115,02
TRANSF. DE RECURSOS DO SUS DA UNIÃO - APLICAÇÃO 100%	8.994.272,54	9.384.949,86	11.067.248,12
TRANSF. DE RECURSOS DO SUS DO ESTADO - APLICAÇÃO 100%	722.523,81	3.981.179,71	4.919.384,77
Multas de Sentenças Judiciais	-	-	-
Outras Restituições	3.146,02	1.901,46	-
TOTAL DA RECEITA	98.147.790,74	112.197.118,80	118.735.747,91
APLICAÇÃO OBRIGATÓRIA DOS RECURSOS PRÓPRIOS - 15%	13.264.177,26	14.824.363,17	15.412.367,25
APLICAÇÃO OBRIGATÓRIA DOS RECURSOS DO SUS - 100%	9.716.796,35	13.367.984,23	15.986.632,62
TOTAL DA APLICAÇÃO OBRIGATÓRIA	22.980.973,61	28.192.347,40	31.398.999,87
PARTICIPAÇÃO DAS DESPESAS PRÓPRIAS COM SAÚDE			
TOTAL DAS DESPESAS	34.774.658,37	36.818.882,91	48.014.000,00
DESPESAS COM RECURSOS DO SUS	11.811.169,85	12.150.385,94	15.986.632,89
DESPESAS COM RECURSOS PRÓPRIOS	22.963.488,52	24.668.496,97	31.028.316,62
SOBRE RECEITAS PRÓPRIAS DO MUNICÍPIO	88.427.848,37	98.829.087,77	102.749.115,02
PERCENTUAL APLICADO (%)	25,97	24,96	30,16

EXECUÇÃO DAS EMENDAS ESTADUAIS 2025

ANO 2025							
Código/Núme	Tipo Emenda	Objeto	Parlamentar/Partido	Valor	Resolução	% Execução	
2025.062.77352	Transferência Voluntária	Custeio	Marcio Nakashima/Partido Democrático Trabalhista	R\$ 400.000,00	RSS nº 226, 05/12/2025	0,00	
2025/09276926	Transferência Voluntária	Custeio	Thiago Auricchio/Partido Liberal	R\$ 150.000,00	RSS nº 226, 05/12/2025	0,00	
2025.062.72078	Emenda LOA	Custeio	Marcio Nakashima/Partido Democrático Trabalhista	R\$ 100.000,00	RSS nº 126, 08/07/2025	100,00	
2025.007.70680	Transferência Voluntária	Custeio	Alex Madureira/Partido Liberal	R\$ 1.000.000,00	RSS Nº 99, 03/06/2025	0,00	
2025/26370274	Transferência Voluntária	Custeio	Rogério Santos/Movimento Democrático Brasileiro	R\$ 100.000,00	RSS Nº 99, 03/06/2025	100,00	
2025/06770206	Transferência Voluntária	Custeio	Marta Costa/Partido Social Democrático	R\$ 100.000,00	RSS Nº 99, 03/06/2025	100,00	
2025.068.69847	Transferência Voluntária	Veículo	Mauro Bragato/Partido Da Social Democracia Brasileira	R\$ 150.000,00	RSS Nº 99, 03/06/2025	0,96	
2025.291.68604	Emenda LOA	Custeio	Ana Perugini/Partido Dos Trabalhadores	R\$ 100.000,00	RSS Nº 96, 30/05/2025	100,00	
2025.092.68121	Emenda LOA	Custeio	Thiago Auricchio/Partido Liberal	R\$ 100.000,00	RSS Nº 96, 30/05/2025	100,00	
2025.268.66802	Emenda LOA	Custeio	Dani Alonso/Partido Liberal	R\$ 100.000,00	RSS Nº 96, 30/05/2025	100,00	
2025.007.63526	Emenda LOA	Custeio	Alex Madureira/Partido Liberal	R\$ 500.000,00	RSS Nº 96, 30/05/2025	26,19	

EMENDAS FEDERAIS EXECUTADAS EM 2025

Nº Proposta	Nº PORTARIA	DATA PORTARIA	TIPO	PARTIDO	APELIDO	VALOR IND. OBJETO	EMENDA	SALDO	Objeto	% Execução
36000665846202500	7301	25/06/2025	INCREMENTO PAP	PL	CAPITAO AUGUSTO	R\$ 150.000,00	30640002	R\$ 149.707,23	Mat. Consumo APS	0,20
36000665866202500	7487	08/07/2025	INCREMENTO PAP	UNIAO	MARANGONI	R\$ 200.000,00	44150005	R\$ 200.000,00	Mat. Consumo. Dist.grat. e Serv. PJ	0,00
36000665912202500	7487	08/07/2025	INCREMENTO PAP	PL	LUIZ CARLOS MOTTA	R\$ 250.000,00	40350002	R\$ 250.000,00	Mat. Consumo e Serv. PJ	0,00
36000665967202500	7318	27/06/2025	INCREMENTO MAC	PL	CAPITAO AUGUSTO	R\$ 300.000,00	30640003	R\$ 294.110,00	Consultas especializadas -Serviço de PJ	1,96
36000665984202500	7318	27/06/2025	INCREMENTO MAC	PL	LUIZ CARLOS MOTTA	R\$ 250.000,00	40350001	R\$ 88.019,00	Serviço PJ - RAU - Plantões Médicos-CIOP	64,79
36000665996202500	7329	27/06/2025	INCREMENTO MAC	PSC	GILBERTO NASCIMENT	R\$ 300.000,00	15680011	R\$ 2.042,42	Serviço PJ - RAU - Plantões Médicos-CIOP	99,31
36000713654202500	8622	03/11/2025	CUSTEIO MAC	PP	MAURICIO NEVES	R\$ 127.993,00	44290002	R\$ 127.993,00	Hospital Contratualizado(metas qualitativas)	0,00
					Total Geral	R\$ 1.577.993,00		R\$ 1.111.871,65		

FONTE: FNS/MS - TESOURARIA – PM/Bastos

EMENDAS MUNICIPAIS - ANO 2025

EMENDA	Nº LOA	DATA	NATUREZA	ENTIDADE	VEREADOR	VALOR IND.	OBJETO	Empenhado/ Repassado	% Execução
1/24	3.328/24	20/11/2024	CUSTEIO	FMS- Saúde	José Aparecido Chaves	36.652,47	Custeio das ações da Secretaria de Saúde	69.561,85	99,90
13/24					José Luiz Nunes Borges do Nascimento	3.326,23			
17/24					Pedro Fumio Nikaido	29.652,47			
					TOTAL	69.631,17			
1/24	3.328/24	20/11/2024	CUSTEIO	Hospital- Associação Beneficente de Bastos	José Aparecido Chaves	30.000,00	Manutenção das Atividades da Atenção Especializada (Custeio das atividades do Hospital)	383.262,36	100,00
3/24					Neusa Aparecida Tognon Jorge	60.000,00			
5/24					Kleber Lopes de Sousa	6.652,47			
7/24					Edson Moura da Silva	36.652,47			
9/24					Adauto Dias do Prado	6.652,47			
11/24					Válter Bataline	6.652,47			
13/24					José Luiz Nunes Borges do Nascimento	3.326,24			
15/24					Nelson Bessa de Almeida	80.000,00			
17/24					Pedro Fumio Nikaido	45.000,00			
19/24					Ivanessa Aparecida de Castro	60.000,00			
21/24					Claudemir José dos Santos	48.326,24			
					TOTAL	383.262,36			
1/24					3.328/24	20/11/2024			
3/24	Neusa Aparecida Tognon Jorge	20.000,00							
5/24	Kleber Lopes de Sousa	45.000,00							
7/24	Edson Moura da Silva	60.000,00							
9/24	Adauto Dias do Prado	45.000,00							
11/24	Válter Bataline	45.000,00							
13/24	José Luiz Nunes Borges do Nascimento	90.000,00							
15/24	Nelson Bessa de Almeida	16.652,47							
17/24	Pedro Fumio Nikaido	22.000,00							
19/24	Ivanessa Aparecida de Castro	16.652,47							
21/24	Claudemir José dos Santos	48.326,24							
	TOTAL	438.631,18							
3/24	3.328/24	20/11/2024	CUSTEIO	FMS- Saúde			Neusa Aparecida Tognon Jorge	16.652,47	Manutenção das Atividades da Atenção Especializada (custeio de exames/consultas/procedimentos)
5/24					Kleber Lopes de Sousa	45.000,00			
9/24					Adauto Dias do Prado	45.000,00			
11/24					Válter Bataline	45.000,00			
19/24					Ivanessa Aparecida de Castro	20.000,00			
					TOTAL	171.652,47			

FONTE:
CONVÊNIOS/
CONTABILIDADE
– PM/Bastos

Desafios :

- ❖ Cobertura Vacinal/ fake news;
- ❖ Controle de Arboviroses/Condições Climáticas;
- ❖ Aumento Demanda Saúde Mental;
- ❖ Uso racional de medicamentos;
- ❖ Demandas represadas diagnósticas e Cirúrgicas x absenteísmo;
- ❖ Prevenção de Doenças Crônicas/longevidade;
- ❖ Educação em Saúde e Participação Popular.

Obrigad@

