

ÁGUA FRIA 1 - W.C. 01
ESCALA 1/50

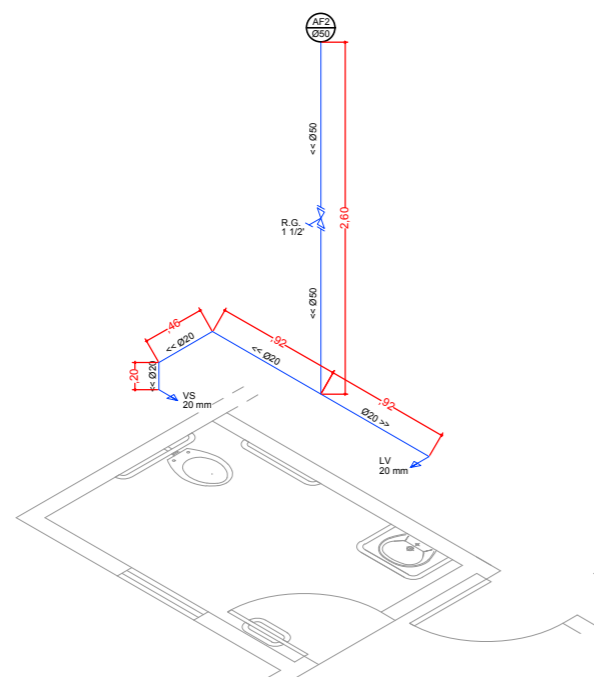

ÁGUA FRIA 2 - W.C. 02
ESCALA 1/50

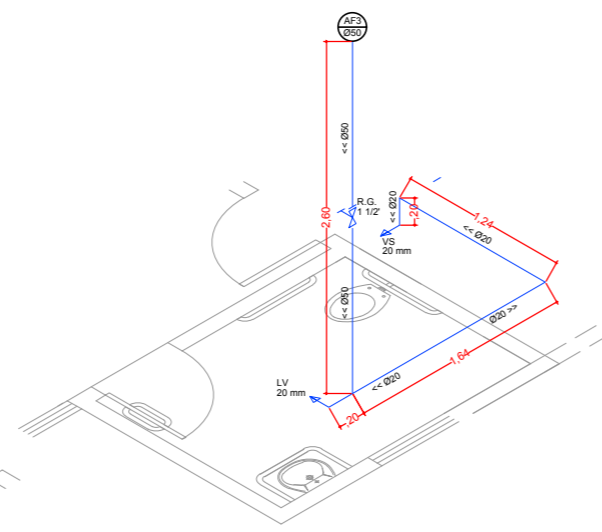

ÁGUA FRIA 3 - W.C. 03
ESCALA 1/50

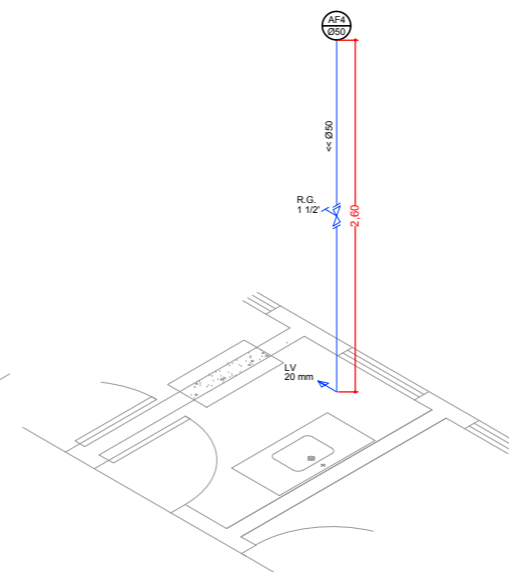

ÁGUA FRIA 4 - EXPURGO
ESCALA 1/50

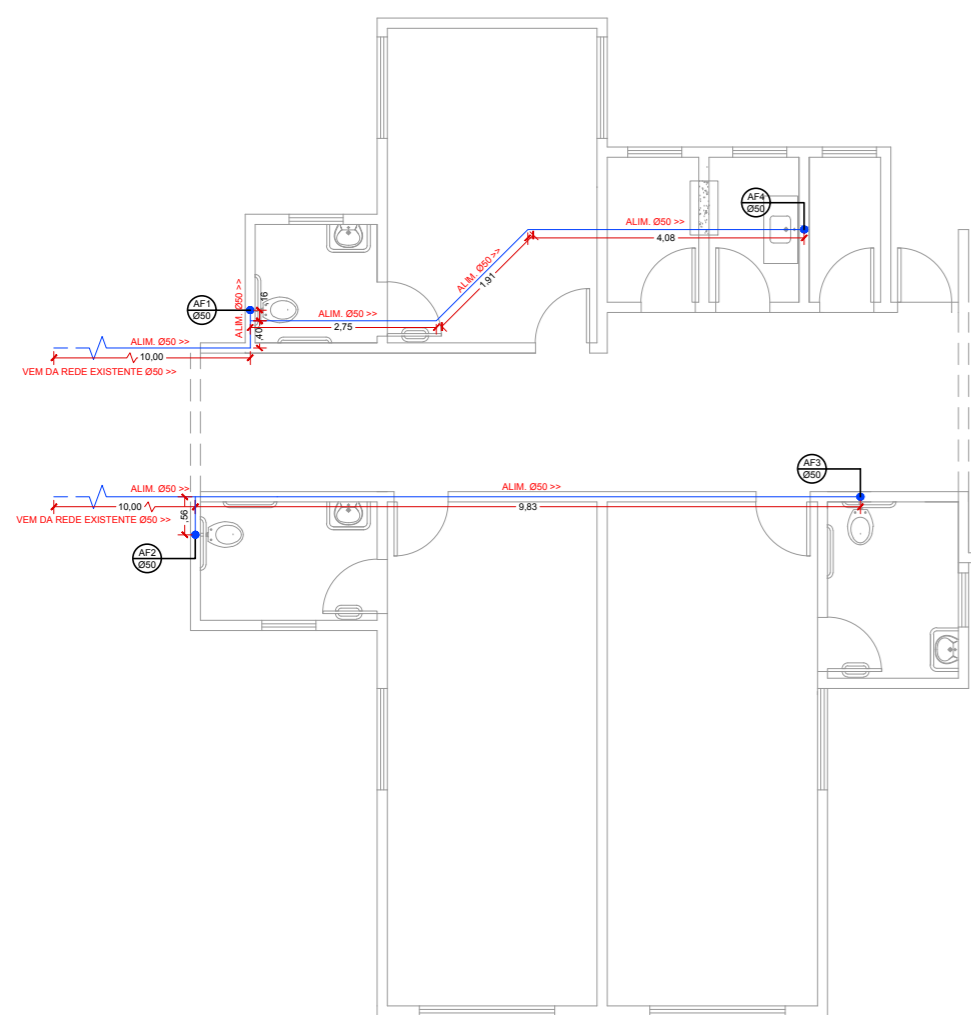

PLANTA DE ALIMENTAÇÃO DE ÁGUA FRIA
ESCALA 1/100

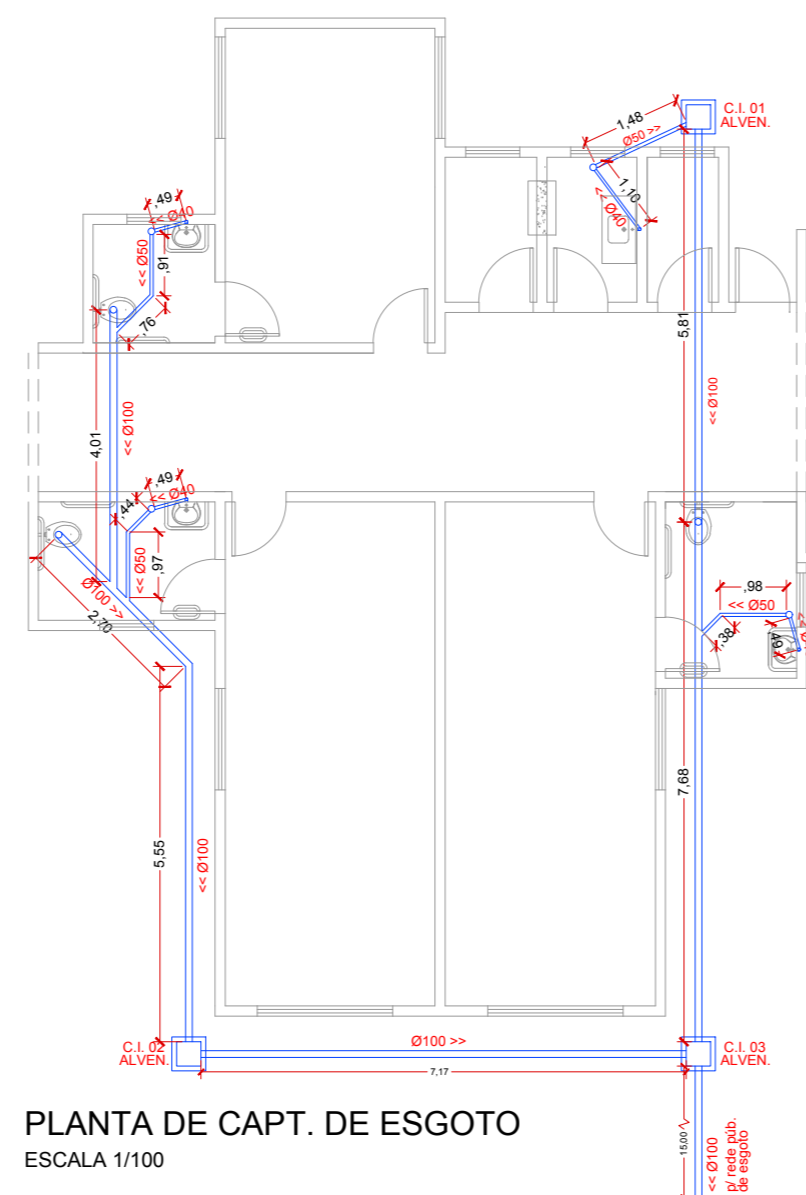

PLANTA DE CAPT. DE ESGOTO
ESCALA 1/100

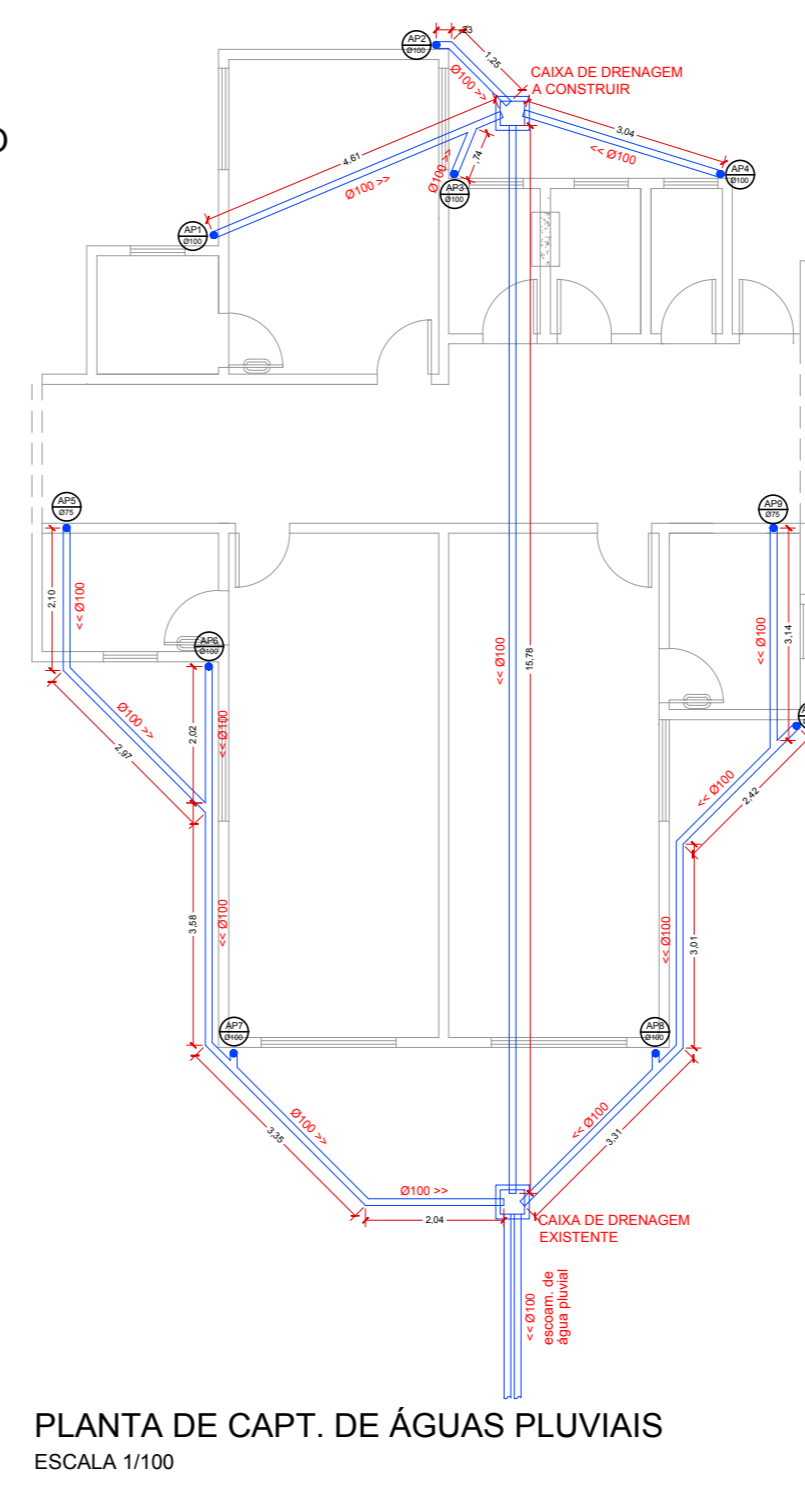

PLANTA DE CAPT. DE ÁGUAS PLUVIAIS
ESCALA 1/100



PROJETO HIDRÁULICO

FOLHA
04

ASSUNTO - AMPLIAÇÃO DO PRÉDIO DO PRONTO SOCORRO MUNICIPAL DE BASTOS

LOCAL - R. PREF. PAULO SEIZI ZAKIMI ESQ. COM R. SATOSHI NAGAHASHI (ANTIGA R. ADHEMAR DE BARROS) - BASTOS - SP

PROPRIETÁRIA - PREFEITURA MUNICIPAL DE BASTOS

ESCALA - INDICADAS

SITUAÇÃO SEM ESCALA

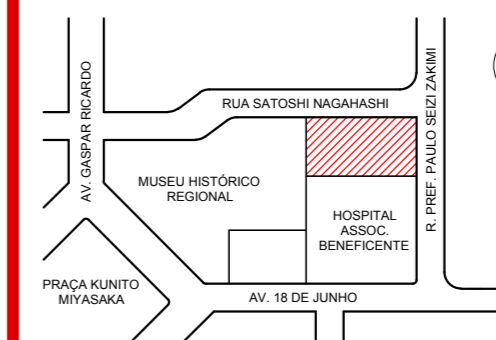

Prop.:
PREFEITURA MUNICIPAL DE BASTOS
CNPJ: 45.547.403/0001-93

HOSMANY ROSA VIEIRA
Arquiteto e Urbanista - CAU/SP A6924-8
RRT-9057269/9057300

ARQ. DANIEL MESSIAS DOS SANTOS
Assist. Sec. Municipal de Planejamento

QUADRO DE ÁREAS

TERRENO	1.536,00 m ²
ÁREA CONSTRUÍDA	467,64 m ²
A CONSTRUIR	120,23 m ²
TOTAL DA CONSTRUÇÃO	587,87 m ²
ÁREA LIVRE	948,13 m ²
TAXA DE OCUPAÇÃO	38,27 %

PATRICIA ALVES DE LIMA RODRIGUES MOREIRA
Diretora Geral de Saúde



PREFEITURA MUNICIPAL DE BASTOS
Rua Adhemar de Barros, 515 - Telefone (14) 3478-9803 - Centro
Bastos/SP - CEP 17690-000 - email: planejamento@bastos.sp.gov.br

