



PROJETO ARQUITETÔNICO

FOLHA
única

ASSUNTO - CONSTRUÇÃO DE COBERTURA METÁLICA E PISO DE
GRAMADO ARTIFICIAL - EMEI IX - FUSAE YABUTA

LOCAL - BAS 168 - BAIRRO UNIÃO

PROPRIETÁRIA - PREFEITURA MUNICIPAL DE BASTOS

ESCALA - INDICADAS

SITUAÇÃO SEM ESCALA

Prop.:
PREFEITURA MUNICIPAL DE BASTOS
CNPJ: 45.547.403/0001-93

ÁREAS / m2:

PISO A CONSTRUIR.....416,00
GRAMADO SINTÉTICO.....384,00
CONSTRUIR COBERTURA.....144,00

SÉRGIO MASAO HOSSOYA
Engº Civil - Crea/SP 5061329667

RODRIGO ALEXANDRO MURJIA
Secretário Municipal de Planejamento

MANOEL IRONIDES ROSA
Prefeito Municipal

DESENHO: 25/05/2022



PREFEITURA MUNICIPAL DE BASTOS

Rua Adhemar de Barros, 600 - Telefone (14) 3478-9800 - Centro
Bastos/SP - CEP 17690-000 - email: planejamento@bastos.sp.gov.br

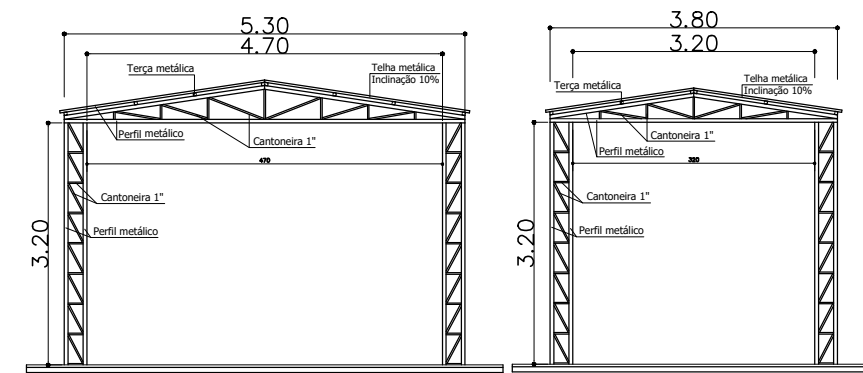

CORTE BB
COBERTURA 02
ESC. 1:100

CORTE AA
COBERTURA 01
ESC. 1:100

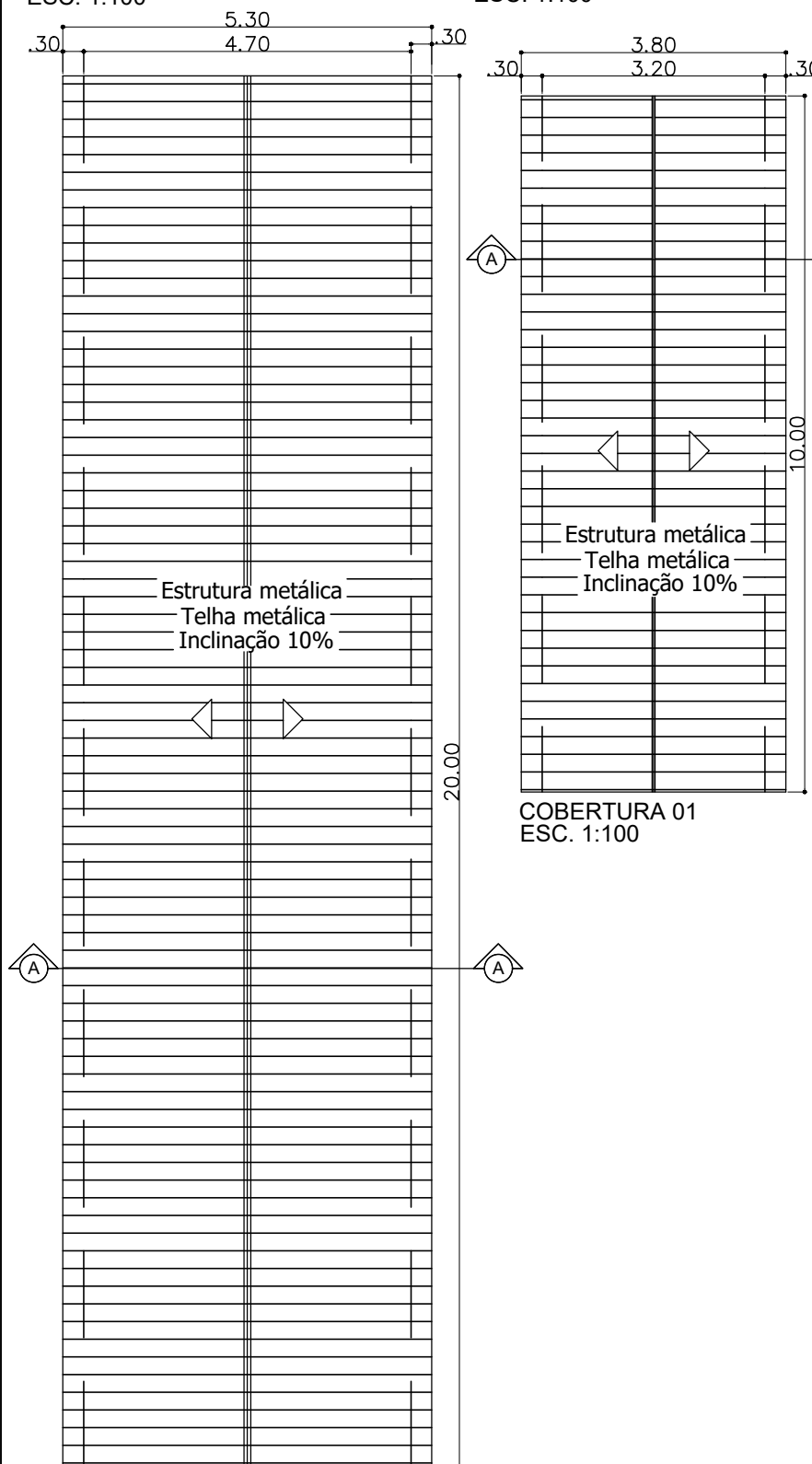

COBERTURA 02
ESC. 1:100

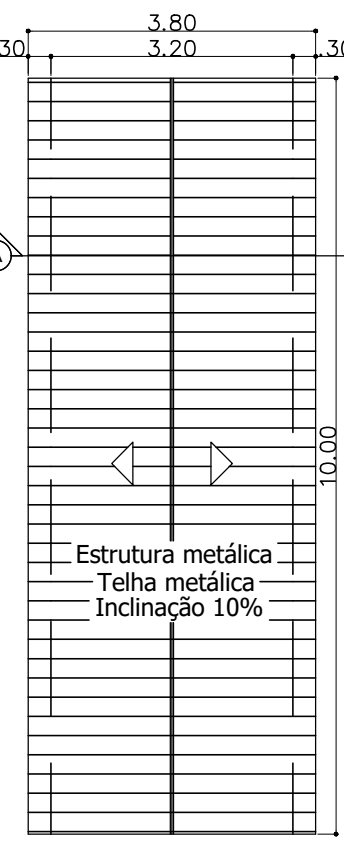

COBERTURA 01
ESC. 1:100

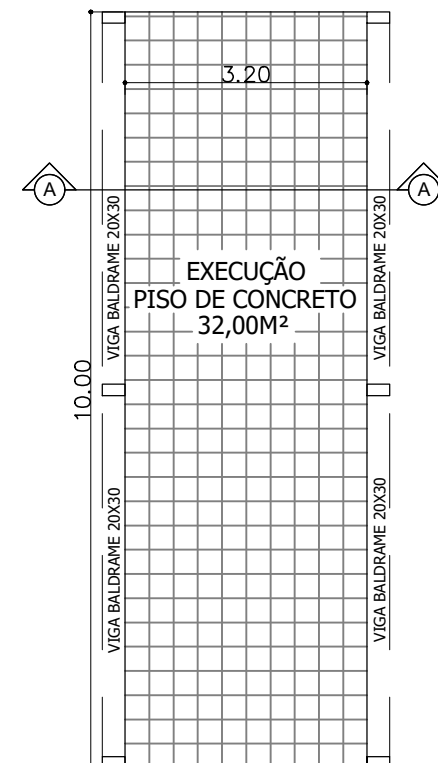

EXECUÇÃO
PISO DE CONCRETO
32,00M²

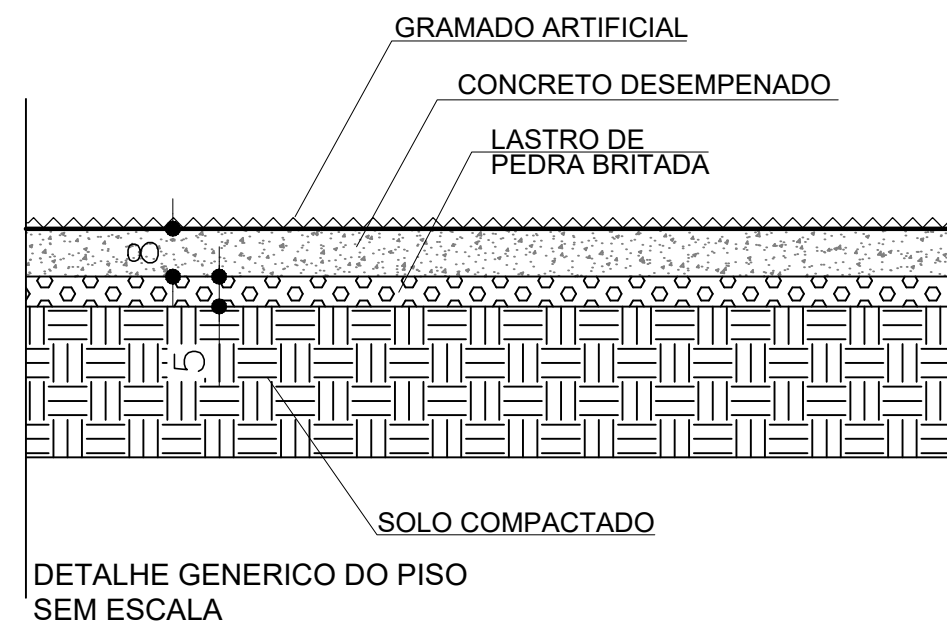

DETALHE GENCICO DO PISO
SEM ESCALA

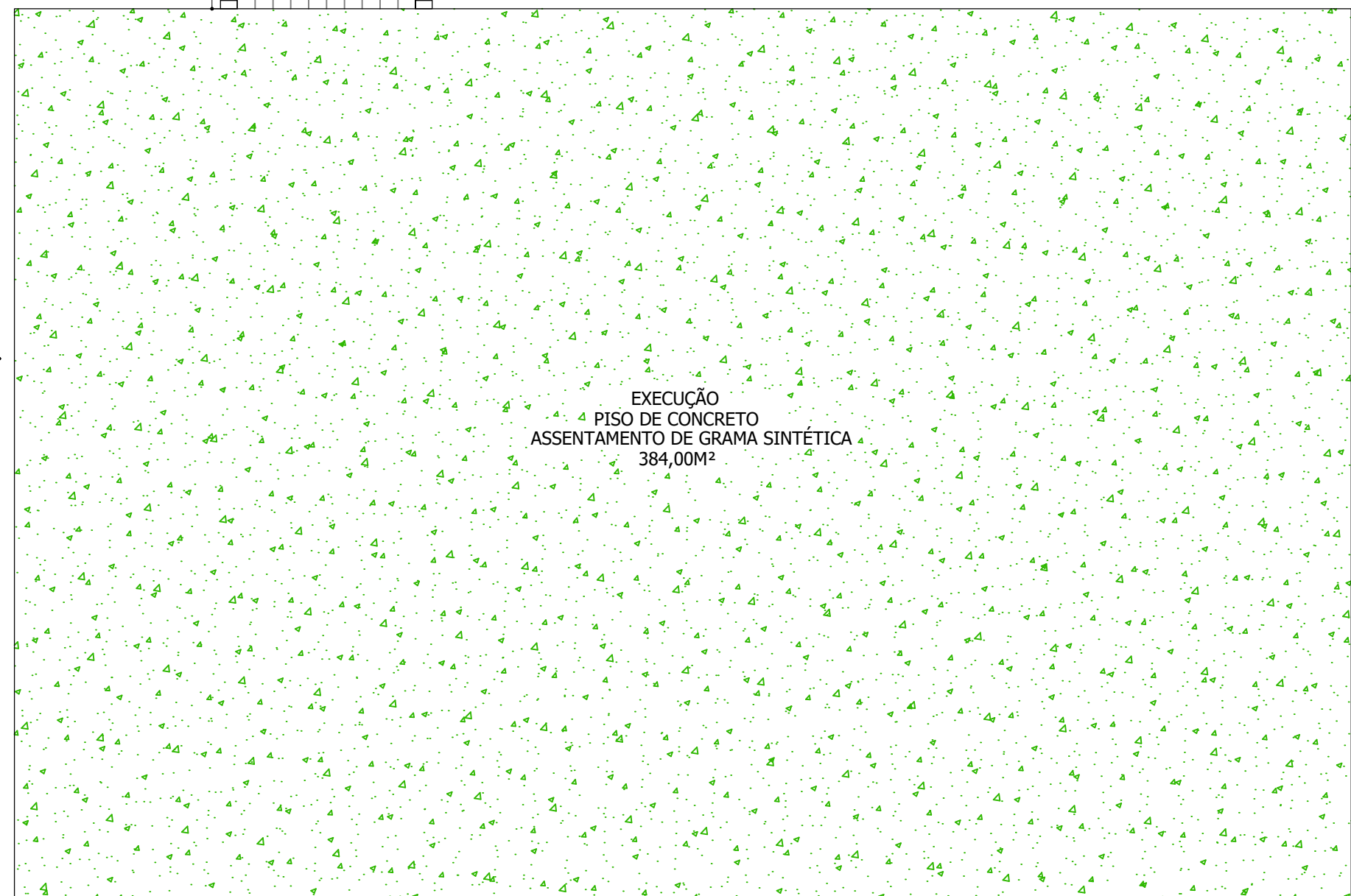

EXECUÇÃO
PISO DE CONCRETO
ASSENTAMENTO DE GRAMA SINTÉTICA
384,00M²

PLANTA BAIXA PISOS
ESC. 1:100