

PLANTA DE COBERTURA E FORRO
ESCALA 1:100

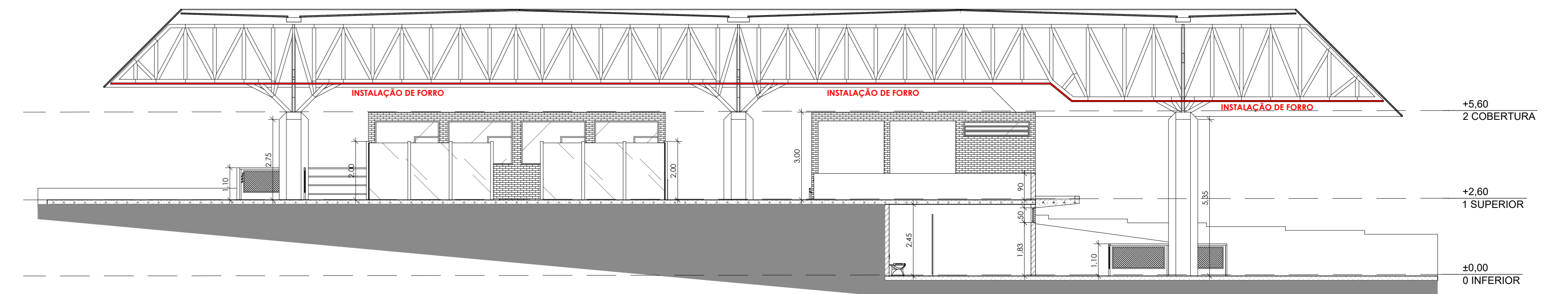

CORTE AA
ESCALA 1:100

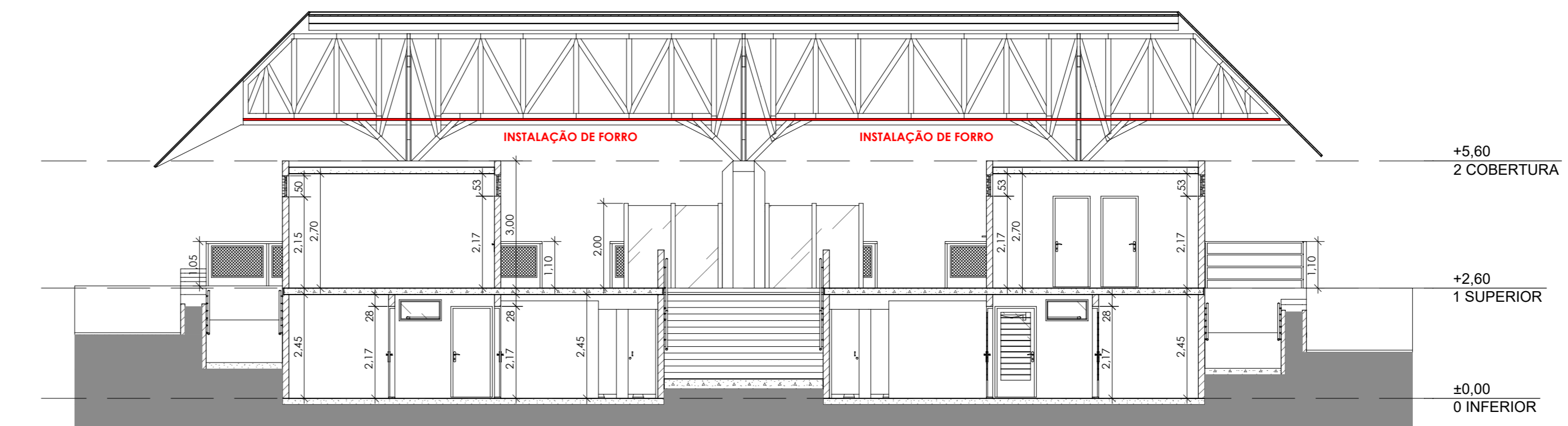

CORTE BB
ESCALA 1:100

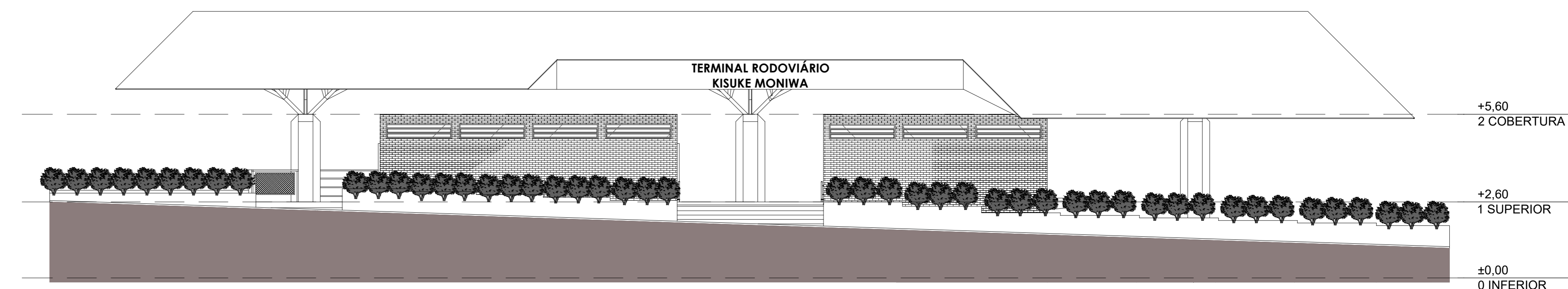

ELEVACÃO 01 (R. PRESIDENTE VARGAS)
ESCALA 1:100

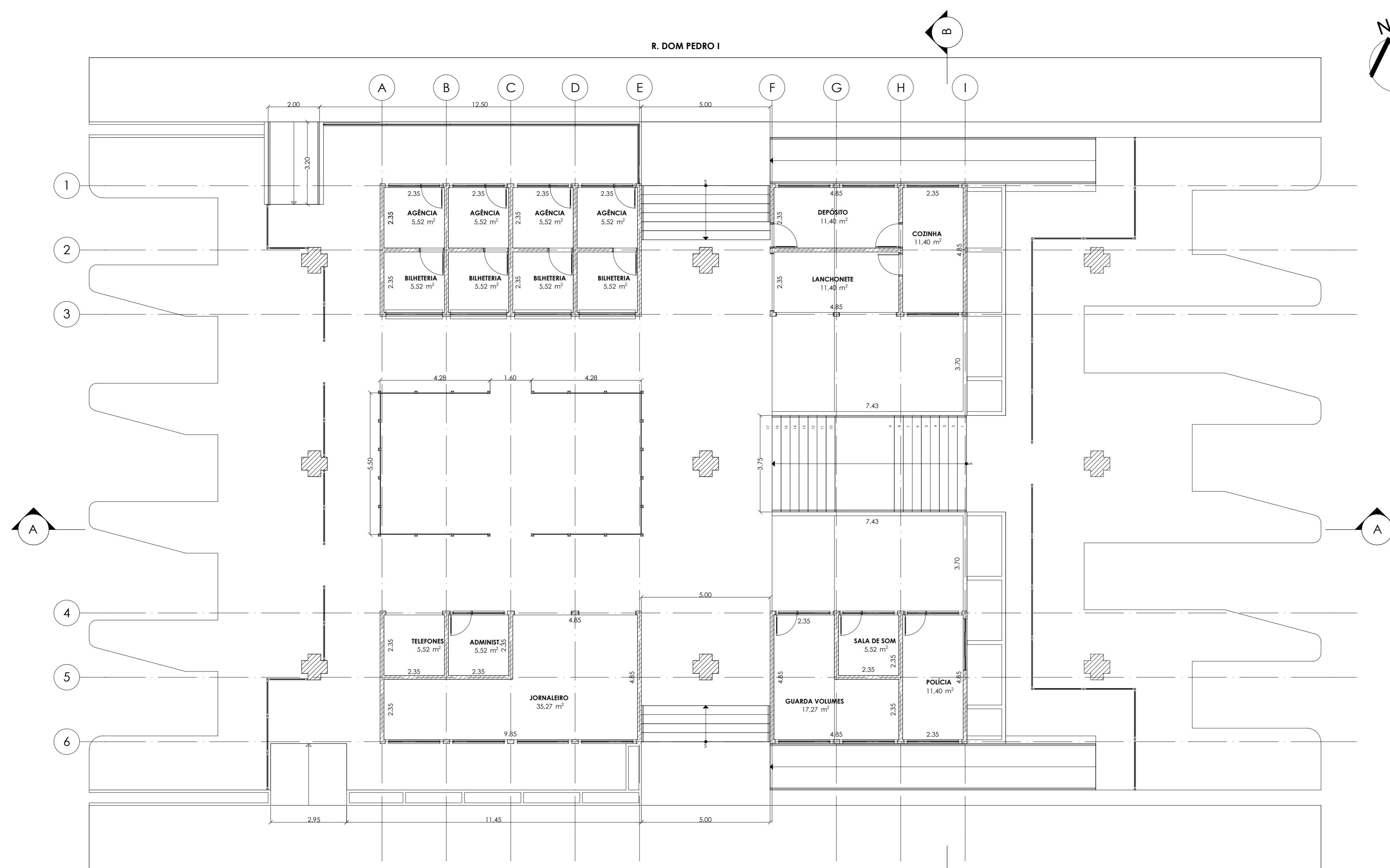

PLANTA PAV. SUPERIOR
ESCALA 1:100

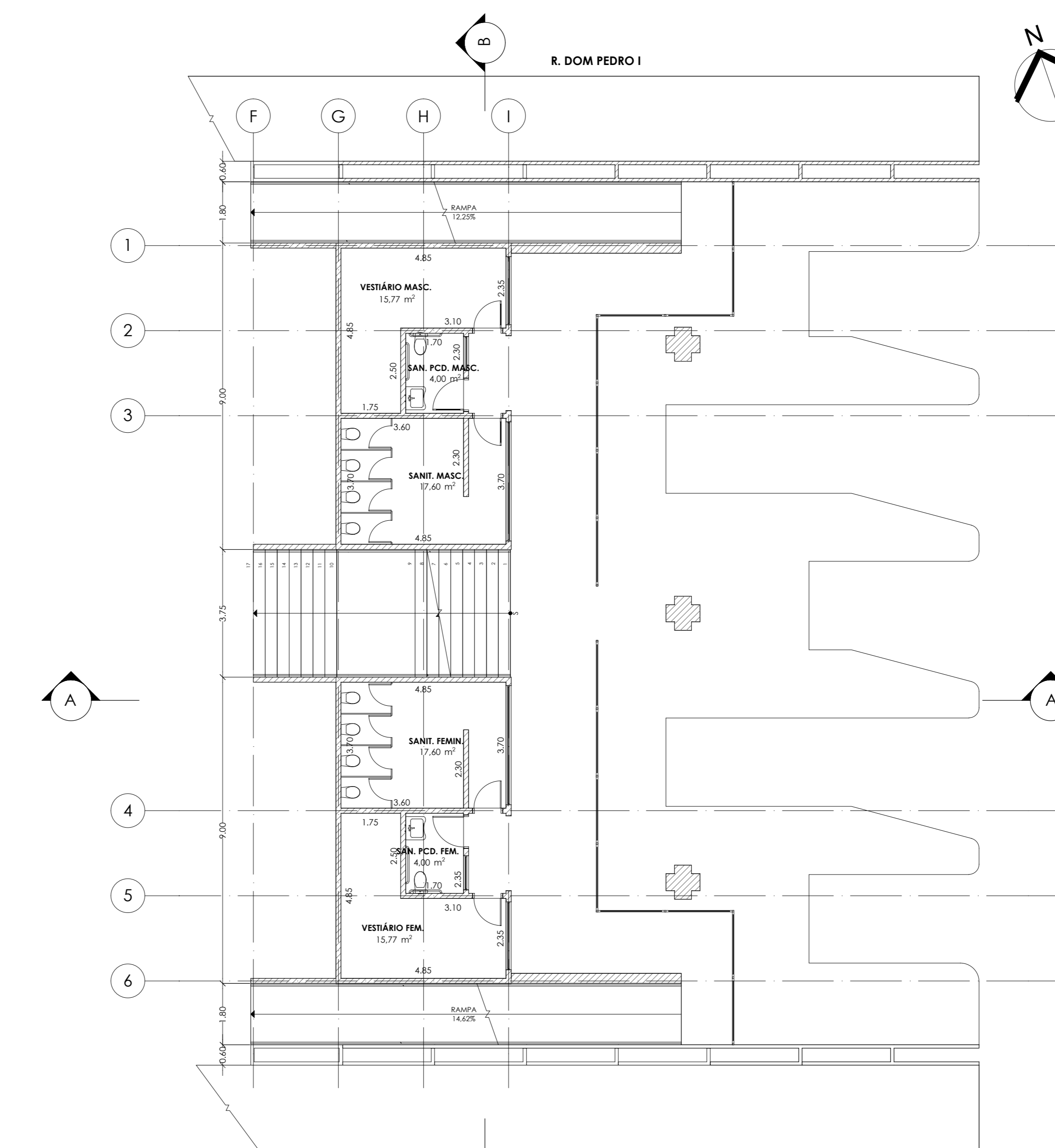

PLANTA PAV. INFERIOR
ESCALA 1:100

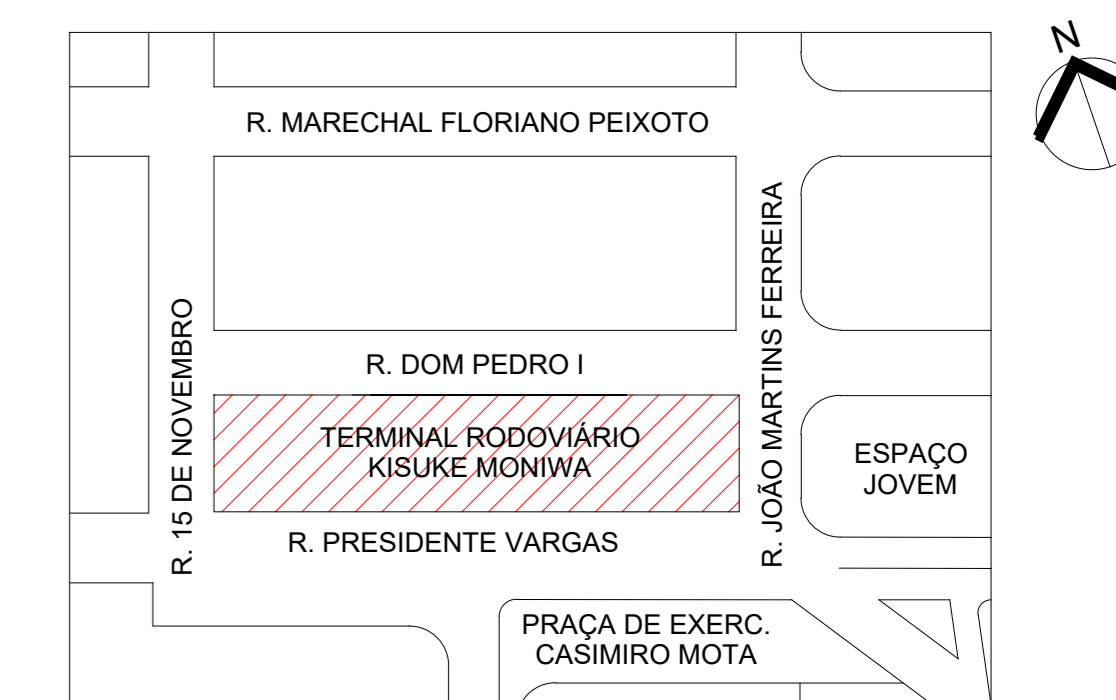

PROJETO ARQUITETÔNICO FOLHA ÚNICA

ASSUNTO - REFORMA DO TERMINAL RODOVIÁRIO KISUKE MONIWA (PINTURA E INSTALAÇÃO DE FORRO)

LOCAL - RUA PRESIDENTE VARGAS, 1230 - JD. CEREJEIRAS - BASTOS/SP

INTERESSADO - PREFEITURA MUNICIPAL DE BASTOS

ESCALA - INDICADAS

SITUAÇÃO (VIDE FOLHA)

SERGIO MASAO HOSSOYA:26571975823
1975823

Assinado de forma digital por SERGIO MASAO HOSSOYA:26571975823
Dados: 2022.07.20 09:05:49 -03'00'

SÉRGIO MASAO HOSSOYA
Eng.º Civil - CREA 5061329667

MANOEL IRONDES ROSA:03376122857
857

Assinado de forma digital por MANOEL IRONDES ROSA:03376122857
Dados: 2022.07.20 09:06:53 -03'00'

MANOEL IRONDES ROSA
Prefeito Municipal

PREFEITURA MUNICIPAL DE BASTOS
Rua Ademar de Barros, 800 - Telefone (14) 3478-0800 - Centro
Bastos/SP - CEP 17090-000 - e-mail: planejamento@bastos.sp.gov.br